

# soft<sup>1</sup>200

Σειρά εφαρμογών  
για λογιστικά γραφεία

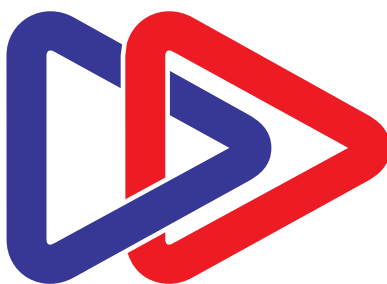

More than  
business software



## Μειώστε χρόνο και κόστος

Η σειρά εφαρμογών **Soft1 200** αποτελεί την πρόταση της SoftOne για τον εκσυγχρονισμό της οργάνωσης των λογιστικών γραφείων. Οι εφαρμογές που περιλαμβάνει ανταποκρίνονται από την πρώτη κιόλας μέρα στην ανάγκη των λογιστικών γραφείων να αυτοματοποιήσουν τελείως τη δουλειά τους, να μειώσουν αποφασιστικά το χρόνο που αφιερώνουν κατά πελάτη και να εκμεταλλευτούν το Internet για γρήγορες συναλλαγές με Πελάτες και Κράτος.

Η σειρά εφαρμογών **Soft1 200** προσφέρει όλες τις σύγχρονες τεχνολογίες που έλλειπαν ως σήμερα από το λογιστικό γραφείο. Διεκπεραιώνει τις καθημερινές εργασίες του λογιστικού γραφείου με απλό και χρηστικό τρόπο.

Προσομοιώνοντας απόλυτα τις εργασίες με λειτουργίες στο πληκτρολόγιο, προσφέρει μια άνευ προηγουμένου ταχύτητα καταχωρήσεων και μια πρωτόγνωρη ευκολία σε λογιστικές - θεωρημένες εκτυπώσεις, σε καταστάσεις ελέγχου και σε εργασίες ηλεκτρονικής υποβολής εντύπων & αρχείων. Το τελικό αποτέλεσμα είναι σημαντικά ταχύτερη εργασία σε σχέση με τα συμβατικά λογιστικά προγράμματα.

Η σειρά εφαρμογών **Soft1 200** ενσωματώνει δυνατότητα άμεσης πρόσβασης σε λογιστικά sites και διαθέτει μηχανισμούς on line υποστήριξης από τη SoftOne ή/και το δίκτυο συνεργατών της.

Ανεπτυγμένη από τους κορυφαίους ειδικούς software

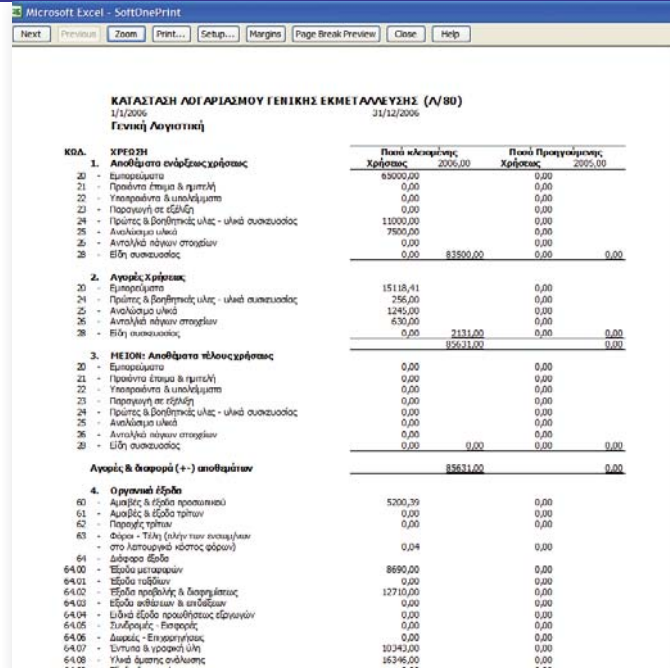

ΚΩΔ.	ΧΡΕΩΣΗ	Ποσά κλεισμένων Χρήστων		Ποσά Προηγούμενων Χρήστων	
		2005,00	2005,00	2005,00	2005,00
<b>1. Αποθήματα ενόψει χρήσεως</b>					
20	- Εμπόρευματα	8300,00	0,00	0,00	0,00
21	- Πρωτόνο έπιμα & ημιτέλη	0,00	0,00	0,00	0,00
22	- Υπεραρίματα & υπολείμματα	0,00	0,00	0,00	0,00
23	- Παραγωγή σε εξέλιξη	0,00	0,00	0,00	0,00
24	- Πόρους & βοηθητικές υλίες - υλικά συσκευασίας	1200,00	0,00	0,00	0,00
25	- Ανεκλήματα υλικού	7500,00	0,00	0,00	0,00
26	- Αντιολικά πάγια στοιχεία	0,00	0,00	0,00	0,00
28	- Είδη συσκευασίας	0,00	8350,00	0,00	0,00
<b>Σύνολο</b>		<b>15110,00</b>	<b>0,00</b>	<b>0,00</b>	<b>0,00</b>
<b>2. Αγορές &amp; Διαφορά (+/-) αποθεμάτων</b>					
20	- Εμπόρευματα	15110,41	0,00	0,00	0,00
24	- Πόρους & βοηθητικές υλίες - υλικά συσκευασίας	256,00	0,00	0,00	0,00
25	- Ανεκλήματα υλικού	1245,00	0,00	0,00	0,00
26	- Αντιολικά πάγια στοιχεία	630,00	0,00	0,00	0,00
28	- Είδη συσκευασίας	0,00	2131,00	0,00	0,00
<b>Σύνολο</b>		<b>16641,41</b>	<b>0,00</b>	<b>0,00</b>	<b>0,00</b>
<b>3. Η ΕΙΣΗ: Αποθήματα τίλους χρήσεως</b>					
20	- Εμπόρευματα	0,00	0,00	0,00	0,00
21	- Πρωτόνο έπιμα & ημιτέλη	0,00	0,00	0,00	0,00
22	- Υπεραρίματα & υπολείμματα	0,00	0,00	0,00	0,00
23	- Παραγωγή σε εξέλιξη	0,00	0,00	0,00	0,00
24	- Πόρους & βοηθητικές υλίες - υλικά συσκευασίας	0,00	0,00	0,00	0,00
25	- Ανεκλήματα υλικού	0,00	0,00	0,00	0,00
26	- Αντιολικά πάγια στοιχεία	0,00	0,00	0,00	0,00
28	- Είδη συσκευασίας	0,00	0,00	0,00	0,00
<b>Σύνολο</b>		<b>0,00</b>	<b>0,00</b>	<b>0,00</b>	<b>0,00</b>
<b>4. Αγορές &amp; Διαφορά (+/-) αποθεμάτων</b>					
<b>Αγορές &amp; Διαφορά (+/-) αποθεμάτων</b>					
<b>4. Οργανικά έξοδα</b>					
60	- Αμοιβές & έξοδα προσωπικού	5200,39	0,00	0,00	0,00
61	- Αμοιβές & έξοδα τρίτων	0,00	0,00	0,00	0,00
62	- Πληρωμές τρίτων	0,00	0,00	0,00	0,00
63	- Φόροι - Τέλη (υλίκων των αναμνηστικών στο λειτουργικό κόστος φόρων)	0,00	0,00	0,00	0,00
64	- Διαφορα έσοδα	0,04	0,00	0,00	0,00
64.00	- Έσοδα μεταφορών	8690,00	0,00	0,00	0,00
64.01	- Έσοδα ταξιδίων	0,00	0,00	0,00	0,00
64.02	- Έσοδα προμήθειας & διαφημίσεων	12710,00	0,00	0,00	0,00
64.03	- Έσοδα ανθεκτικών & επιδομάτων	0,00	0,00	0,00	0,00
64.04	- Έσοδα έσοδα προμήθειας εξαντλημένων	0,00	0,00	0,00	0,00
64.05	- Συνδρομές - εισφορές	0,00	0,00	0,00	0,00
64.06	- Διαφορές - Επισκευές	0,00	0,00	0,00	0,00
64.07	- Έντυπα & γραφομηχάνημα	10343,00	0,00	0,00	0,00
64.08	- Υλικά διαμετακόμισης	16346,00	0,00	0,00	0,00
<b>Σύνολο</b>		<b>85631,00</b>	<b>0,00</b>	<b>0,00</b>	<b>0,00</b>

στην Ελλάδα, ανθρώπους με 25 χρόνια εμπειρία στα λογιστικά προγράμματα, η σειρά εφαρμογών **Soft1 200** οδηγεί το λογιστικό γραφείο στη νέα εποχή.

Βάζει την πιο σύγχρονη τεχνολογία να εξυπηρετεί το λογιστή σ' αυτό που έχει πραγματικά ανάγκη: **Να προσφέρει περισσότερες, καλύτερες, νέες υπηρεσίες σε μικρότερο χρόνο με μικρότερο κόστος.**



## Γενικές προδιαγραφές εφαρμογών

### Άμεση Έναρξη

- Απλούστατη διαδικασία εγκατάστασης και αναβάθμισης (Internet ή CD)
- Δυνατότητα εισαγωγής λογαριασμών από οποιαδήποτε εφαρμογή
- Άμεση λειτουργία απομακρυσμένων ή τοπικών σταθμών δικτύου ακόμα και με περιορισμένες τηλεπικοινωνιακές και δικτυακές υποδομές
- Δυνατότητα χρήσης προ-παραμετροποιημένου μοντέλου (λογαριασμών, σπηλών, Φ.Π.Α., παραμέτρων, εκτυπώσεων, υποδειγμάτων καταχώρησης κλπ) σχολαστικά σχεδιασμένου από τη SoftOne και ειδικούς επαγγελματίες

### Ταχύτερη Εργασία

- Δυνατότητα αντιστοίχισης οποιουδήποτε χειρισμού

με πλήκτρο πληκτρολογίου για άμεση εξοικείωση χειριστών παλαιών εφαρμογών

- Ταχύτατη διεκπεραίωση παραστατικών με πρότυπες εγγραφές και αυτοματισμούς επαναλαμβανόμενων καταχωρήσεων
- Αυτόματη συμπλήρωση στοιχείων από την προηγούμενη εγγραφή κατά τη δημιουργία νέας
- Αστραπιαίες ανευρέσεις (Λογαριασμών, Συναλλασσομένων, Λοιπών) με οποιοδήποτε τρόπο και οποιοδήποτε πεδίο (πχ. ΑΦΜ)
- Προ-ενημερωμένοι διάλογοι για επιτάχυνση ημερομηνιακών ανευρέσεων χωρίς πληκτρολόγηση ημερομηνιών («Σήμερα», «Χθες», «Τρέχων μήνας», «Προηγούμενος μήνας» κλπ)
- Γενικευμένη δυνατότητα χρήσης copy, paste μεταξύ εγγραφών

# Γενικές προδιαγραφές εφαρμογών

## Πολυεταιρική Λειτουργία

- Άμεση δημιουργία νέας εταιρίας με αυτόματη μεταφορά της προ-παραμετροποίησης
- Δυνατότητα αυτόματης αντιγραφής σταθερών στοιχείων ανά εταιρία Πελατών - Προμηθευτών
- Δυνατότητα άμεσων καταχωρήσεων σε μια εταιρία βάσει setup άλλης - χωρίς μεταφορά παραμετροποίησης!
- Παρακολούθηση απεριόριστων εταιριών και λογιστικών χρήσεων σε ενιαία ή διακεκριμένα set αρχείων
- Υποστήριξη εκτυπώσεων και λοιπών εργασιών σε πολλές εταιρίες ταυτόχρονα
- Άνετη διαχείριση υποκαταστημάτων & θυγατρικών εταιριών

## Πανίσχυρο Σύστημα Ασφαλείας Τεχνικών Μηχανισμών και Καταχωρήσεων

- Μηχανισμοί ελέγχου ορθότητας και μοναδικότητας ΑΦΜ
- Πλήρης έλεγχος ασφάλειας με πρόσθετες εργασίες καταγραφής - ελέγχου καταχωρήσεων

## Υπερσύγχρονη Τεχνολογία για Πρακτικούς Σκοπούς

- Εναλλακτική ή/και ταυτόχρονη χρήση πληκτρολογίου - ποντικιού
- Ενιαίο περιβάλλον εργασίας σε όλες τις εφαρμογές (modules)
- Καινοτομική εφαρμογή των hyperlinks σε όλα τα πεδία και γενικευμένη χρήση χειρισμών επιτάχυνσης (με δεξιά κλικ)
- Δυνατότητα δημιουργίας προσωπικού menu με επιλεγμένες εργασίες
- Ελεύθερη διαμόρφωση οθονών καταχώρησης, ευρετηρίων και φίλτρων αναζήτησης σύμφωνα με τις ανάγκες του γραφείου ή του χειριστή
- Δυνατότητα «φωτογράφησης» οποιασδήποτε εγγραφής ώστε να λειτουργήσει ως μοντέλο ταχείας καταχώρησης
- Άμεση χρήση calculators & spreadsheets σε οποιοδήποτε πεδίο
- Δημιουργία πρόσθετων εκτυπώσεων με διαχείριση σπηλών, φίλτρων, ταξινομήσεων και ομαδοποιήσεων σε δευτερόλεπτα και χωρίς εκπαίδευση
- Στενή συνεργασία με Excel με απλούς μηχανισμούς copy & paste αλλά και ενσωματωμένα εργαλεία Import - Export

Ημερομηνία	Περιγραφή	Αιτιολογία	Φορολογητέο	Φ.Π.Α.	Φορολογητέο	Φ.Π.Α.	Φορολό
10/07/06 10	ΜΟΥΣΚΛΗΣ ΚΩΣΤΑΝΤΙΝΟΣ		300,00	45,00	600,00	78,00	
10/07/06 11	ΚΟΝΤΟΠΟΥ ΔΕΙΣΦΩΤΑ		700,00	63,00	900,00	117,00	
10/07/06 12	ΜΑΡΙΝΟΣ ΚΟΣΜΑΣ		600,00	54,00	400,00	52,00	
10/07/06 13	ΣΑΒΟΥΛΑΔΟΥ ΣΤΕΛΛΑ		200,00	27,00	200,00	26,00	
10/07/06 14	ΣΑΒΟΥΛΑΔΟΥ ΣΤΕΛΛΑ		800,00	72,00	200,00	26,00	
10/07/06 15	ΓΙΟΥ ΚΟΥΝ ΚΕΛ & ΣΙΑ ΟΕ		800,00	72,00	600,00	78,00	
10/07/06 16	ΓΙΟΥ ΚΟΥΝ ΚΕΛ & ΣΙΑ ΟΕ		700,00	63,00	800,00	104,00	
10/07/06 17	ΓΙΟΥ ΚΟΥΝ ΚΕΛ & ΣΙΑ ΟΕ		800,00	72,00	800,00	78,00	
10/07/06 18	ΚΑΡΑΝΤΩΝΗΣ ΑΝΤΩΝΙΟΣ		800,00	72,00	600,00	78,00	
10/07/06 19	ΚΟΝΤΟΠΟΥ ΔΕΙΣΦΩΤΑ		600,00	54,00	400,00	52,00	
24/07/06 110	ΜΑΚΑΣ ΧΡΗΣΤΟΣ		-10,00	-4,50	0,00	0,00	
28/07/06 94	ΚΑΡΑΝΤΩΝΗΣ ΑΝΤΩΝΙΟΣ		600,00	54,00	700,00	91,00	
27/07/06 90	ΜΟΥΣΚΛΗΣ ΚΩΣΤΑΝΤΙΝΟΣ		300,00	27,00	500,00	65,00	
27/07/06 91	ΠΕΔΙΩΤΗΣ ΑΓΓΕΛΟΣ		500,00	45,00	600,00	78,00	
27/07/06 92	ΚΑΡΑΝΤΩΝΗΣ ΑΝΤΩΝΙΟΣ		800,00	72,00	800,00	104,00	
27/07/06 93	ΜΑΚΑΣ ΧΡΗΣΤΟΣ		400,00	36,00	600,00	78,00	
Σύνολο εσόδων			9.150,00	823,50	8.500,00	1.105,00	9

- Δυνατότητα χρονοπρογραμματισμού εργασιών!
- Επανάστατική αξιοποίηση του διαδικτύου (Internet) για επιχειρησιακούς σκοπούς (σύνδεση με TaxisNet, Α.Π.Δ., Φ.Π.Α., ΚΕΠΥΟ), για σύνδεση με πελάτες (απομακρυσμένος λογιστικός έλεγχος εγκαταστάσεων, ενημέρωση από εμπορική διαχείριση πελατών κλπ) αλλά και για υποστήριξη της εγκατάστασης από τους μηχανισμούς e-Services της SoftOne και των Συνεργατών της
- Αυτόματη ενημέρωση από εγγραφές Εμπορικής Διαχείρισης - όπου υπάρχει εγκατάστασή της (στον πελάτη ή/και στο γραφείο)
- Μοναδική εργαλειοθήκη customization για διαδικασίες που αφορούν αποκλειστικά συγκεκριμένη εγκατάσταση. Δυνατότητα πλήρους μεταμόρφωσης της εφαρμογής σύμφωνα με ειδικές απαιτήσεις
- Πρωτοποριακές τεχνικές υποστήριξης εγκατάστασης σε οποιαδήποτε ανάγκη της - μέσω Internet (παραμετροποίηση, φόρμα εκτύπωσης παραστατικών, ευρετήρια, φίλτρα, ειδικές εκτυπώσεις, μηχανισμοί ενημέρωσης από Εμπορική Διαχείριση)

## Πλήρης Συμβατότητα με Φοροτεχνικές Διατάξεις

- Απολύτως σύννομο με τις φοροτεχνικές διατάξεις
- Άμεση ενημέρωση με νέες εκδόσεις (μέσω Internet) σε κάθε εξέλιξη - διατάξεων ή λογιστικών πρακτικών
- Πλήρης σειρά θεωρημένων εκτυπώσεων & καταστάσεων ελέγχου
- Ηλεκτρονική παραγωγή - υποβολή όλων των αρχείων που αφορούν στις συναλλαγές με το κράτος

### Έσοδα - Έξοδα

#### Πλήρες και επαγγελματικό

- Ολοκληρωμένη εφαρμογή παρακολούθησης επιχειρήσεων με βιβλία Α' και Β' κατηγορίας
- Διαχείριση Βιβλίου Εσόδων / Εξόδων, Βιβλίου Αγορών, Δπλώσεων Φ.Π.Α., Μητρώου Παγίων, Διαχείριση Συναλλασσόμενων και Λογαριασμών
- Δυνατότητα παρακολούθησης του Μικτού Συντελεστή Καθαρού Κέρδους (Μ.Σ.Κ.Κ.) ανά εταιρία, λογαριασμό, δραστηριότητα (στον ίδιο λογαριασμό παρακολούθηση πολλαπλών Μ.Σ.Κ.Κ. με δυνατότητα αυτόματης σύνδεσης)
- Ενημέρωση Καταστάσεων Θέρμανσης
- Δυνατότητα παρακολούθησης Βιβλίου Οικοδόμων

#### Άμεση έναρξη

- Δυνατότητα μαζικής καταχώρησης και μεταβολής στοιχείων των Λογαριασμών - Σηλών, π.χ. συμπλήρωση / μεταβολή μεταβλητών Φ.Π.Α.
- Εκτενής χρήση αυτοματισμών για τη δημιουργία νέου λογαριασμού και της Μηνιαίας Κατάστασης Εσόδων / Εξόδων
- Δυνατότητα αυτόματης αντιγραφής στοιχείων από οποιαδήποτε εταιρία
- Αυτοματοποιημένη παρακολούθηση των Εσόδων που αφορούν στην επόμενη χρήση

#### Κορυφαία ταχύτητα & ασφάλεια καταχωρήσεων

- Δυνατότητα χρήσης επαναληπτικών εγγραφών Εσόδων / Εξόδων
- Αξιοποίηση προτύπων (μοντέλων) με ή χωρίς αυτοματισμούς επαναλαμβανόμενης καταχώρησης. Αυτόματος υπολογισμός του εντύπου Φ.Π.Α. με δυνατότητα μεταβολής από το χρήστη, αν χρειαστεί
- Αυτόματος έλεγχος διπλεγγραφών με προειδοποιητικό μήνυμα κατά τη στιγμή της καταχώρησης
- Αναζήτηση εγγραφών οποιουδήποτε αρχείου (κύριου αρχείου ή κινήσεων) με οποιοδήποτε πεδίο

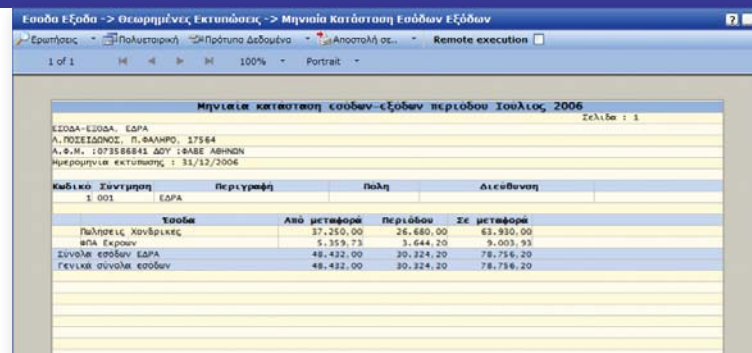

Εσοδα Έξοδα -> Ολοκληρωμένες Εκτυπώσεις -> Μηνιαία Κατάσταση Εσόδων Εξόδων

Επιπτώσεις: Πολυεταιρική Πρώτα Δεδομένα Αποστολή σε... Remote execution

1 of 1 100% Portrait

Μηνιαία κατάσταση εσόδων-εξόδων περιόδου Ιουλίου, 2006

Σελίδα : 1

ΕΣΟΔΑ-ΕΞΟΔΑ, ΕΔΡΑ  
Α.ΠΟΣΙΔΩΝΟΣ, Π.ΦΑΛΗΡΟ, 17564  
Α.Φ.Μ.: 1073588841 ΔΟΥ :ΦΑΒΕ ΑΘΗΝΩΝ  
Ημερομηνία εκτύπωσης : 31/12/2006

Κωδικό	Συντήρηση	ΕΣΟΔΑ	Περιγραφή	Ποσό	Διεύθυνση
<b>Ταοδία</b>					
			Από μεταφορά	περιόδου	σε μεταφορά
			πληρωσε κινητικές	37.250,00	26.680,00
			για Έκτακτα	5.159,73	3.644,20
			Σύνολο εσόδων ΕΔΡΑ	48.432,00	30.324,20
			Γενικά σύνολο εσόδων	48.432,00	30.324,20
				78.756,20	78.756,20

#### Άμεση ολοκλήρωση εργασιών

- Πλήρης σειρά θεωρημένων, λογιστικών και ελεγκτικών εκτυπώσεων - αναφορών (Βιβλίο Εσόδων - Εξόδων, Μηνιαία Κατάσταση Εσόδων - Εξόδων, Ευρετήρια, Καρτέλες, Ισοζύγιο, Ισοζύγιο αθροιστών, Κατάσταση λογαριασμών ανά περίοδο, Κατάσταση σηλών ανά περίοδο, Φ.Π.Α. ανά λογ. Φόρων, Εκκαθάριση Φ.Π.Α., Ανάλυση ανά συντελεστή Φ.Π.Α., Κατάσταση ελέγχου Εσόδων - Εξόδων, Αναλυτική κατάσταση κερδών)
- Μαζικός υπολογισμός και μαζική εκτύπωση οικονομικών αναφορών για πολλές εταιρείες - πελάτες λογιστικού γραφείου (πολυεταιρικές εργασίες)
- Μαζικές διαδικασίες έναρξης νέων χρήσεων
- Κατάσταση Φ.Π.Α. ανά συντελεστή με υπολογισμό του Φ.Π.Α. των κινήσεων και του τεκμαρτού
- Δυνατότητα απ' ευθείας διαχείρισης - εκτύπωσης Εντύπων χωρίς προγενέστερες εγγραφές (χειρόγραφα). Υποστηρίζονται Έντυπα Περιοδικής Φ.Π.Α (Φ2), (Φ3), Εκκαθαριστικής Φ.Π.Α. (Φ1), Δήλωσης φορολογίας εισοδήματος (Ε3) κλπ. Έτοιμος αυτοματοποιημένος μηχανισμός υποβολής στο TAXIS Net
- Πλήρης διαχείριση ΚΕΠΥΟ το οποίο προκύπτει είτε από τις πρωτογενείς εγγραφές είτε με καταχώριση από χρήστη. Αυτοματοποιημένη δημιουργία και αποστολή ηλεκτρονικού αρχείου ΚΕ.Π.Υ.Ο μέσω Internet
- Παρακολούθηση ειδικών φόρων Δημοτικών, ΕΛΓΑ κλπ
- Αυτόματη Ενημέρωση του Μητρώου Παγίων και των βιβλίων

## Ενδεικτικές Προδιαγραφές

# Γενική Λογιστική

- Πλήρης συμβατότητα με ΚΒΣ με ολοκληρωμένο σύστημα προσωρινών και οριστικών εγγραφών, ελέγχων και προειδοποιήσεων
- Πλήρες λογιστικό σχέδιο βάσει Ε.Γ.Λ.Σ. ενσωματωμένο στην εγκατάσταση που παραδίδεται
- Απεριόριστος αριθμός Οικονομικών χρήσεων [& Υπερδωδεκάμηνης] με δυνατότητα χρήσης διαφορετικού λογιστικού σχεδίου ανά οικονομική χρήση
- Έτοιμος μηχανισμός διαχείρισης Διεθνών Λογιστικών Προτύπων επί του ενιαίου λογιστικού σχεδίου με διάκριση (χαρακτηρισμό) εγγραφών
- Δυνατότητα σύνδεσης λογαριασμών με αντίστοιχους αντικριζόμενους λογαριασμούς Φ.Π.Α
- Δήλωση αντισυμβαλλόμενου λογαριασμού αγορών, πωλήσεων, εξόδων ανά συντελεστή Φ.Π.Α. με δυνατότητα αυτόματης εμφάνισής του τη στιγμή της καταχώρησης
- Ανευρέσεις σύμφωνα με τις κεντρικές δυνατότητες της εφαρμογής (χρήση πολλαπλών κριτηρίων, τυποποιημένες γρήγορες ανευρέσεις από οποιοδήποτε πεδίο του λογαριασμού κλπ)
- Δημιουργία υποδειγμάτων άρθρων με δυνατότητα τύπου υπολογισμού που ισχύει και στις επαναληπτικές εγγραφές
- Δυνατότητα αυτόματων ταμειακών άρθρων
- Διαρκής έλεγχος ταμείου κατά τις εργασίες καταχωρήσεων
- Πλήθος εφαρμογών αυτόματης ενημέρωσης από αρχεία Excel (ενημερώσεις ημερησίων άρθρων κλπ)
- Αυτοματοποιημένη διαδικασία κλεισίματος - ανοίγματος οικονομικής χρήσης με πλήρως οριζόμενα σενάρια

Γενική Λογιστική - Οικονομικές Καταστάσεις - Αναλυτικό Ισοζύγιο

1 of 1+ 100% Portrait Remote execution

ΙΣΟΖΥΓΙΟ ΑΟΓ. ΓΕΝΙΚΟΥ ΑΜΑΛΤΑΚΟΥ ΚΑΘΟΛΙΚΟΥ Δεκεμβρίου, 2006 Σελίδα : 1

Κωδικός	Περιγραφή	Απο μεταφορά Χρέωση Πίστωση	Υπολοιπό Χρέωση Πίστωση	Περίοδο Χρέωση Πίστωση	Προσβεβ. ικ. Χρέωση Πίστωση	Υπολοιπό Χρέωση Πίστωση
12	Μηχανήματα-τεχνικές εγκαταστά	72.700,00 1.000,00	71.700,00 0,00	1.400,00 0,00	74.100,00 1.000,00	73.100,00 0,00
11.00	Μηχανήματα	72.700,00 0,00	72.700,00 0,00	1.400,00 0,00	74.100,00 0,00	74.100,00 0,00
12.00.00	Μηχανήματα μη υπαγόμενα σε αν	72.700,00 0,00	72.700,00 0,00	1.400,00 0,00	74.100,00 0,00	74.100,00 0,00
12.00.00.0019	Μηχανήματα με φ.π.α. 19%	72.700,00 0,00	72.700,00 0,00	1.400,00 0,00	74.100,00 0,00	74.100,00 0,00
20	Εμπορεύματα	79.718,41	79.718,41	400,00	80.118,41	80.118,41
20.01	Αγορές εμπορευμάτων εσωτερικά	14.718,41 0,00	14.718,41 0,00	400,00 0,00	15.118,41 0,00	15.118,41 0,00
20.01.00	Αγορές εμπορευμάτων εσωτερικά	14.718,41 0,00	14.718,41 0,00	400,00 0,00	15.118,41 0,00	15.118,41 0,00
20.01.00.0019	Αγορές εμπορευμάτων εσωτερικά	11.673,34 0,00	11.673,34 0,00	400,00 0,00	12.073,34 0,00	12.073,34 0,00
38	Χρηματικά διαθέσιμα	22.403,40 11.923,80	10.479,60 0,00	0,00 1.071,00	22.403,40 12.994,80	9.408,60 0,00
38.00	Ταμείο	17.403,40 11.923,80	5.479,60 0,00	0,00 1.071,00	17.403,40 12.994,80	4.408,60 0,00
38.00.00	Ταμείο	17.403,40 11.923,80	5.479,60 0,00	0,00 1.071,00	17.403,40 12.994,80	4.408,60 0,00
38.00.00.0000	Κεντρικό ταμείο	17.403,40 11.923,80	5.479,60 0,00	0,00 1.071,00	17.403,40 12.994,80	4.408,60 0,00
60	Προμηθευτές	11.923,80	0,00	1.071,00	12.994,80	0,00
		220.427,76	208.493,96	9.021,23	229.438,99	216.444,19

www.λογιστική ΕΡΡΑ ΧΡΗΣΗ 2006 DNS Αθήνα 31/12/2006 Internet On Standardize

- Πλήρης σειρά θεωρημένων, λογιστικών και ελεγκτικών εκτυπώσεων - αναφορών (Θεωρημένα Ημερολόγια, Αναλυτικό Ισοζύγιο, Γενικό Καθολικό Αναλυτικό καθολικό, Ισοζύγιο, Καρτέλες, Ισοζύγιο περιόδων, Οριζόμενα ημερολόγια, Βιβλίο απογραφής)
- Οικονομικές αναφορές (Ισολογισμός, Αποτελέσματα Χρήσης, Γενική Εκμετάλλευση) & Προσωρινή κατάσταση λογιστικής
- Αυτοματοποιημένη δημιουργία και αποστολή ηλεκτρονικού αρχείου ΚΕΡΥΟ μέσω Internet
- Αυτόματη ενημέρωση από τις ενότητες Εμπορικής Διαχείρισης & Παραγωγής των εφαρμογών SoftOne. Μηχανισμοί on line ενημερώσεων με δυνατότητα ρύθμισης ανά τύπο παραστατικού
- Ενιαία παρακολούθηση Υποκαταστημάτων
- Ορισμός διαφορετικής μορφής κωδικού για τους λογαριασμούς Γενικής και Αναλυτικής Λογιστικής

## Ενδεικτικές Προδιαγραφές

# Διαχείριση Παγίων

- Παρακολούθηση παγίων με αναλυτικές κινήσεις, αναπροσαρμογές αξιών, προσθήκες, βελτιώσεις, επεκτάσεις, επιχορηγήσεις και αποσβέσεις
- Ανοικτή πρόσβαση σε κινήσεις προηγούμενων οικονομικών χρήσεων
- Ταυτόχρονη παρακολούθηση λογιστικών & κοστολογικών αποσβέσεων με διαφορετική μέθοδο απόσβεσης και με τακτικούς, πρόσθετους συντελεστές και συντελεστές αδρανείας ανά κατηγορία
- Πλήρης σειρά εκτυπώσεων Παγίων - θεωρημένων, πληροφοριακών, ελεγκτικών (Αναλυτικό Βιβλίο Παγίων, Συγκεντρωτικό Βιβλίο Παγίων, Ευρετήριο Παγίων, Μη Ενεργά Πάγια, Αποσβέσεις Περιόδου, Αποσβέσεις Χρήσης, Ημερολόγιο Αγορών, Ημερολόγιο Πωλήσεων)
- Αναλυτική τήρηση πληροφοριών για κάθε πάγιο - σύνδεση του με κέντρα κόστους Αναλυτικής Λογιστικής, παρακολούθηση κατηγοριών, τμημάτων, θέσεων, επιχορηγήσεων, εκτιμήσεων, Activity Based Costing, επισκευών, συντηρήσεων κλπ. καθώς και στοιχείων ασφάλισης
- Ολοκληρωμένη σύνδεση on line με Γενική Λογιστική, Αναλυτική Λογιστική, κάθε παγίου με τους αντίστοιχους λογαριασμούς των εφαρμογών της SoftOne
- Πλήρης παρακολούθηση πωλήσεων παγίων - (τμηματικών ή «δια μιας»)
- Εύκολη εισαγωγή (import) παγίων από παλαιές εφαρμογές

Γενική Λογιστική -> Εκτυπώσεις -> Οριζόμενο ημερολόγιο

Επιλογή: Πολυεταρική Πρώτο Δεδομένο Αποστολή σε... Remote execution

1 of 1 100% Portrait

Οριζόμενο ημερολόγιο Γεν.Λογιστικής, 01/12/06 - 31/12/06

Γενική Λογιστική, ΕΣΡΑ

Εσ.	Ημερ/νία	Παρο	Αιτιολογ	Κωδικός	Περιγραφή	Χρέωση	πίστωση
13	19/12/06	ΤΑΔΑΠ	Αγορά Πάγιο	11.00.00.0019	πληρωμή με Φ.Π.Α. 19%	1.400,00	0,00
13	19/12/06	ΤΑΔΑΠ	Αγορά Πάγιο	54.00.28.0019	Φ.Π.Α. εισροών Πάγων στοιχείω	266,00	0,00
Σύνολο	19/12/06	53				1.666,00	1.666,00
Σύνολο	19/12/06					1.666,00	1.666,00
24	25/12/06	AM14	Αγορές	MEY 50.00.00.0004	Χαρβάρη Ε.Π.Ε.	0,00	595,00
24	25/12/06	AM14	Αγορές	MEY 64.00.99.0019	Διαφορά εφόδε προβόλης κλι 3μη	500,00	0,00
24	25/12/06	AM14	Αγορές	MEY 54.00.28.0018	Φ.Π.Α. εισροών κωτ. με Φ.Π.	95,00	0,00
Σύνολο	25/12/06	24				595,00	595,00
13	25/12/06	AM14	Αγορές	MEY 38.00.00.0000	Κεντρικό ταμείο	0,00	595,00
13	25/12/06	AM14	Αγορές	MEY 50.00.00.0004	Χαρβάρη Ε.Π.Ε.	595,00	0,00
Σύνολο	25/12/06	33				595,00	595,00
Σύνολο	29/12/06					3.190,00	3.190,00
52	27/12/06	AP-12	Αγορές	EPI 50.00.00.0006	Κτηνιατρικός Δοκίμος Εμπορική Α	0,00	1.497,02
52	27/12/06	AP-12	Αγορές	EPI 54.00.01.0019	Υλικά καθαριστήριου με Φ.Π.Α. 1	2.258,00	0,00
52	27/12/06	AP-12	Αγορές	EPI 54.00.29.0018	Φ.Π.Α. εισροών κωτ. με Φ.Π.	239,02	0,00
Σύνολο	27/12/06	52				1.497,02	1.497,02
Σύνολο	27/12/06					1.497,02	1.497,02
8	29/12/06	AM-15	Αγορές	MEY 50.00.00.0004	Χαρβάρη Ε.Π.Ε.	0,00	476,00
8	29/12/06	AM-15	Αγορές	MEY 20.01.00.0019	Αγορές εμπόρευμάτων εσωτερικού	400,00	0,00
8	29/12/06	AM-15	Αγορές	MEY 54.00.28.0018	Φ.Π.Α. εισροών εμπόρευμάτων κωτ.	76,00	0,00
Σύνολο	29/12/06	8				476,00	476,00
18	29/12/06	AM-16	Αγορές	MEY 38.00.00.0000	Κεντρικό ταμείο	0,00	476,00
18	29/12/06	AM-16	Αγορές	MEY 50.00.00.0004	Χαρβάρη Ε.Π.Ε.	476,00	0,00
Σύνολο	29/12/06	16				476,00	476,00
Σύνολο	29/12/06					992,00	992,00
Σύνολο	31/12/06					595.731,79	595.731,79
Σύνολο	31/12/06					595.731,79	595.731,79
Σύνολο	31/12/06					5.305,02	5.305,02
Σύνολο	31/12/06					5.305,02	5.305,02
Γενική συνολο						601.036,81	601.036,81

η/ Λογιστική ΕΣΡΑ ΧΡΗΣΗ 2006 DNS Μηνιαία έκδοση: 31/12/2010 Internet: On Standalone

Εσοδα Έξοδα -> Εκτυπώσεις Ελέγχου -> Φ.Π.Α. ανά λογ. φόρων

Επιλογή: Πολυεταρική Πρώτο Δεδομένο Αποστολή σε... Remote execution

1 of 1 100% Portrait

Κατάσταση Φ.Π.Α. ανά λογαριασμό φόρων

ΕΣΡΑ-ΕΣΡΑ, ΕΣΡΑ  
Α. ΠΟΡΕΥΣΕΩΝ, Π.Φ.Α.ΠΡΟ, 17664  
Α.Φ.Η. : 073586641 ΔΟΥ : ΦΑΒΕ ΑΘΗΝΩΝ  
Ημερομηνία εκτύπωσης : 31/12/2006

Κωδικός	Τύπος	Περιγραφή	Ποσοστό (%) φορολογητέα	Αξία Φ.Π.Α.	Τεκμηρίο Φ.Π.Α.
Απο μετφόρο			0,00	0,00	0,00
547006	εΠΑ	Πωλησεων 6%	6,00	0,00	0,00
547009	εΠΑ	Πωλησεων 9%	9,00	34.930,00	3.076,70
547013	εΠΑ	Πωλησεων 13%	13,00	32.170,00	4.182,10
547019	εΠΑ	Πωλησεων 19%	19,00	41.473,27	7.879,92
547309	εΠΑ	Παροχης υπηρεσιων 9%	9,00	950,00	85,50
547313	εΠΑ	Παροχης υπηρεσιων 13%	13,00	0,00	0,00
547319	εΠΑ	Παροχης υπηρεσιων 19%	19,00	1.700,00	323,00
Σύνολο εσόδων			132.723,27	15.147,22	15.164,22
Απο μετφόρο			0,00	0,00	0,00
542002	εΠΑ	Αγορών 0%	0,00	1.794,00	0,00
542009	εΠΑ	Αγορών 9%	9,00	21.912,00	2.028,08
542013	εΠΑ	Αγορών 13%	13,00	19.202,00	2.496,26
542019	εΠΑ	Αγορών 19%	19,00	14.321,00	2.720,99
542800	εΠΑ	Πηγίων 0%	0,00	0,00	0,00
542813	εΠΑ	Πηγίων 13%	13,00	0,00	0,00
542819	εΠΑ	Πηγίων 19%	19,00	67.793,00	12.880,67
542909	εΠΑ	Γενικων Εξόδων 9%	9,00	13.550,00	1.219,50
542913	εΠΑ	Γενικων Εξόδων 13%	13,00	35,00	4,55
542919	εΠΑ	Γενικων Εξόδων 19%	19,00	9.269,00	1.761,11
Σύνολο εξόδων			148.476,00	23.022,14	23.109,16
Φ.Π.Α. προς επίδοση			0,00	-7.474,92	0,00

## Διαχείριση Μισθοδοσίας

- Αρχείο πλήρους διαχείρισης εργαζομένων με πλήρη ιστορικότητα όλων των μισθολογικών στοιχείων που συμμετέχουν στον υπολογισμό μισθοδοσίας
- Σχέσεις εργασίας: Μισθωτός, Ημερομίσθιος, Ωρομίσθιος
- Πλήρες αρχείο όλων των Σ.Σ.Ε. με αυτόματη ενημέρωση από τις νέες εκδόσεις της εφαρμογής
- Δυνατότητα 2 ταυτόχρονων υπολογισμών ανά εργαζόμενο και περίοδο εκ των οποίων ο πρώτος ακολουθεί τη συμφωνία μισθού με τον εργοδότη και ο δεύτερος τη συλλογική σύμβαση εργασίας
- Δυνατότητα υπολογισμού μισθοδοσίας με σύγκριση μεταξύ συμφωνημένου καταβαλλόμενου μισθού και Σ.Σ.Ε. με αυτόματο υπολογισμό και απόδοση της διαφοράς
- Υπολογισμός αναδρομικών διαφορών αποδοχών μισθοδοσίας
- Υπολογισμός αναδρομικών διαφορών ασφαλιστικών εισφορών
- Γενικές παράμετροι υπολογισμού μισθοδοσίας για χρήση σε πολυεταιρικές εγκαταστάσεις
- Πολυεταιρική παραμετροποίηση εφαρμογής
- Πολυεταιρική διαχείριση μηνιαίων εργασιών μισθοδοσίας (υπολογισμός, μηδενισμός, κλπ).
- Δυνατότητα Fast Data Entry των μισθολογικών στοιχείων περιόδου (ημέρες, ώρες εργασίας, κλπ)
- Διαχείριση Ασφαλιστικών ταμείων
- Διαχείριση δανείων εργαζομένων
- Υπολογισμός αρχείου Α.Π.Δ. για την προετοιμασία των στοιχείων που θα χρησιμοποιηθούν για την υποβολή της Αναλυτικής Περιοδικής Δήλωσης του ΙΚΑ. Δυνατότητα προβολής, μεταβολής, εκτύπωσης της Α.Π.Δ., καθώς και δημιουργία σχετικού αρχείου προς υποβολή
- Δυνατότητα δημιουργίας ηλεκτρονικού αρχείου για την Τράπεζα για την εντολή πληρωμής μισθοδοσίας
- Δυνατότητα παρακολούθησης κέντρων κόστους

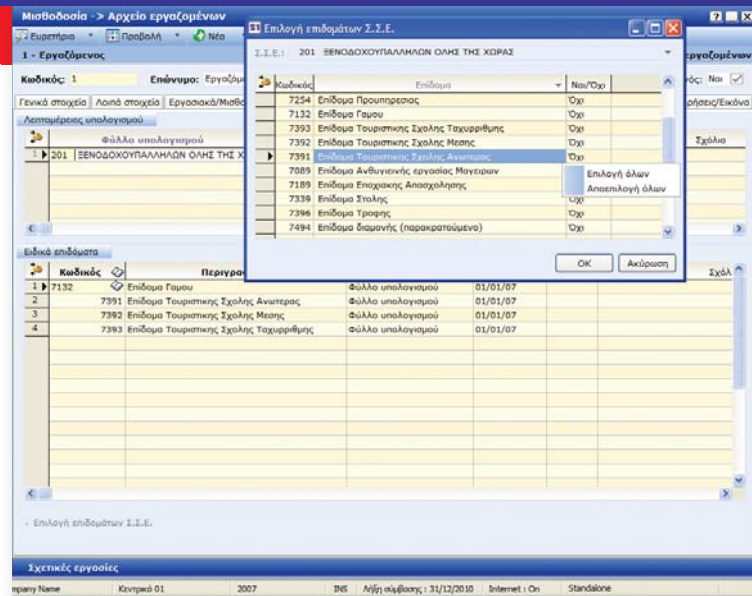

- εργαζομένων και κατανομή μισθοδοσίας σε αυτά
- Δυνατότητα για κλειδωμά των αποτελεσμάτων υπολογισμού μισθοδοσίας με τη χρήση οριακών ημερομηνιών
- Αναλυτική εκτύπωση όλων των μισθοδοτικών περιόδων που υπολογίστηκαν ανά εργαζόμενο ή εργαζόμενους για μία ή περισσότερες εταιρίες και για όλους ή κάποιους από τους εργαζόμενους
- Εκτύπωση όλων των σχετικών εντύπων που υποβάλλονται στον ΟΑΕΔ-Επιθεώρηση Εργασίας
- Εκτύπωση περιοδικής δήλωσης ΦΜΥ, οριστική δήλωσης ΦΜΥ, έντυπο Ε7 και παραγωγή αρχείου βεβαιώσεων αποδοχών
- Διαχείριση αδειών και εκτύπωση Βιβλίου Αδειών
- Αυτόματη δημιουργία λογιστικού άρθρου
- Δυνατότητα παρακολούθησης ενεργειών χρήστη (trace)
- Δυνατότητα ενημέρωσης Γενικής ή / και Αναλυτικής Λογιστικής SoftOne
- Δυνατότητα ενημέρωσης Λογιστικής εφαρμογών τρίτων
- Report Generator για την επιλογή της μορφής των εκτυπώσεων ανά χρήστη.

# Ενότητες & Συνδυασμοί Soft1 200

Το **Soft1 200** είναι ένα ολοκληρωμένο σύστημα για λογιστικά γραφεία και επαγγελματίες λογιστές και προσφέρεται σε 3 συνδυασμούς:

<b>Συνδυασμός 210:</b>	Διαχείριση Βιβλίων Α' & Β' Κατηγορίας
<b>Συνδυασμός 220:</b>	Διαχείριση Βιβλίων Α' & Β' Κατηγορίας Διαχείριση Βιβλίων Γ' Κατηγορίας
<b>Συνδυασμός 250:</b>	Διαχείριση Βιβλίων Α' - Β' και Γ' Κατηγορίας και Διαχείριση Μισθοδοσίας

Όλοι οι συνδυασμοί περιέχουν ενσωματωμένες τις παρακάτω ενότητες:

- Διαχείριση Παγίων - Αποσβέσεων με αυτοματοποιημένες εγγραφές σε Βιβλία Β' ή Γ' Κατηγορίας
- Λογιστικά Έντυπα, Θεωρημένες - Ελεγκτικές Καταστάσεις και Δηλώσεις
- Διαχείριση Έργων για Τεχνικές Εταιρίες
- Ηλεκτρονικά αρχεία και Συναλλαγές
- Report Generators & Ειδικά Εργαλεία
- On line υποστήριξη

Η πλήρης εικόνα των προσφερομένων συνδυασμών περιγράφεται στον ακόλουθο πίνακα:

soft1 200	Συνδυασμός 210	Συνδυασμός 220	Συνδυασμός 250
<b>Θεμελιώδεις Λογιστικές Ενότητες</b>			
Έσοδα - Έξοδα	•	•	•
Γενική Λογιστική		•	•
Διαχείριση Μισθοδοσίας			•
Διαχείριση Παγίων	•	•	•
<b>Εκτυπώσεις - Ηλεκτρονικές Υποβολές</b>			
Λογιστικά Έντυπα & Δηλώσεις	•	•	•
Ηλεκτρονικά αρχεία - eΣυναλλαγές	•	•	•
<b>Ενότητες Συναλλασσομένων</b>			
Πελάτες & Προμηθευτές	•	•	•
Εισπράξεις & Πληρωμές	•	•	•
Υποκαταστήματα	•	•	•
<b>Σχεδιαζόμενες Αναφορές &amp; Reports</b>			
Report Generator Basic	•	•	•
Report Generator Advanced		•	•
Report Generator Templates			•
<b>Πρόσθετα Εργαλεία</b>			
Ελεύθερα Πεδία & Αθροιστές	•	•	•
Σχεδιασμός Οθονών	•	•	•
Total Script Builder	•	•	•
<b>Τηλε - Υποστήριξη (eServices)</b>			
eSupport	•	•	•

## Προδιαγραφές Soft1 200

### Λειτουργεί παντού!

#### Τεχνολογία Soft1

Αρχιτεκτονική: N-tier client server  
Επίπεδα: Database Server, Application Server, Application Client  
Model: thin client / smart client  
R.D.B.M.S.: SQL Server ή Oracle  
Πρωτόκολλο επικοινωνίας: TCP/IP  
Current Development Language: Borland Delphi  
Development Platform: Soft1 Application Designer

#### Προδιαγραφές λειτουργίας Application Server

**Λειτουργικό Σύστημα:**  
Συνιστώμενο: Windows 2003 +  
Αποδεκτό: Win 2000 - NT 4 (Service Pack 6.1+)  
**Επεξεργαστής:**  
Συνιστώμενος: Pentium4  
Αποδεκτός: Pentium3, 2, Celeron, AMD  
**Μνήμη RAM:**  
Συνιστώμενη: 512 + Mbytes  
Αποδεκτή: 256 Mbytes

#### Προδιαγραφές λειτουργίας Clients

**Λειτουργικό Σύστημα:**  
Συνιστώμενο: Windows 2000 - XP  
Αποδεκτό: Windows NT, Me & υπό όρους 98SE (98SE με Internet Explorer 6, MS Script Engine)  
**Επεξεργαστής:**  
Συνιστώμενος: Pentium4  
Αποδεκτός: Pentium3, 2, Celeron, AMD  
**Μνήμη RAM:**  
Συνιστώμενη: 256+ Mbytes  
Αποδεκτή: 256 Mbytes  
**Ανάλυση Οθόνης:**  
Συνιστώμενη: 1024 X 768 +  
Αποδεκτή: 1024 X 768

**Λειτουργία Single User (Desktop, Laptop κλπ)**  
All in One: Εφαρμόζονται προδιαγραφές clients

### Σιγουριά & Λειτουργικότητα

#### Νομικά - Φοροτεχνικά

Πλήρως συμβατό με Κ.Β.Σ., Δ.Α.Π.

#### Multi Company

Διαχείριση απεριόριστων εταιρειών  
Διαχείριση Ομίλων, Αλυσιδών εταιρειών (λιανική, franchise κλπ)  
On ή off line λειτουργία θυγατρικών, υποκαταστημάτων

#### Data Access Security (χειριστή ή/και ομάδας)

Job Access  
Screen Access  
List & Report Access  
Document Access  
Insert, Delete, Edit rights definition  
Σήμανση, έλεγχος εργασιών  
Record, Entry, Update sign (Dates & Users)

#### Data, Printouts, Reports and Forms export to:

Screen  
OS Connected Printers: Image / Draft  
MS Office (Word, Excel, Outlook, e-mail)  
ASCII file (Windows & DOS format)  
HTML file  
Soft1 Metafile  
και άλλα (PDF, Image κλπ)

#### Data Import - Migration Tools

All Sources Built in Import Tool (ASCII, MS Excel, DBtable)

#### MS Office Connections

MS Excel Import Tools  
MS Excel on line calculators (per field)  
MS Excel on line pre-designed calculators (p/f)  
MS Excel Copy-Paste Imports & Updates  
MS Excel / Word - Data Export  
MS Excel / Word - Connected Reports  
MS Excel / Word - Printable Forms  
MS Outlook Connections

### Αρχίστε αμέσως!

#### User Interface

Περιβάλλον εργασίας Windows explorer  
Απόλυτη ομοιογένεια χειρισμών  
Καθολική χρήση one click hyperlinks  
Οριζόμενα κατά χειριστή:  
Menu  
Χρώματα & themes  
Intranet menus (Word, Excel, html based)  
Χειρισμοί προσομοίωσης πληκτρολογίου  
Ευρετήρια & φίλτρα ανεύρεσης για όλα τα αρχεία

#### Τεκμηρίωση Συστήματος (χειριστών)

Εγχειρίδιο βασικών χειρισμών  
On line local help - content sensitive help text  
On line Web help  
Κείμενο βοήθειας ανά πεδίο

#### Τεκμηρίωση Συστήματος (IT, power users)

Fields/Tables Full Technical Documentation  
Data Base Design & Dictionaries  
Soft1 Script language technical notes  
Soft1 Application «job commands» list  
Soft1 Application «events» for VB - Java Scripts  
Soft1 Application Functions Library  
Σχέδια Μαθήματος  
Step by Step Setup (Full Checklist)  
Εναλλακτικά υποδείγματα setup

#### Ηλεκτρονικές Υπηρεσίες (eServices)

Soft1 Keep-in-Touch Portal  
Soft1 KIT - Live Update  
Soft1 KIT - Knowledge Base  
Soft1 KIT - On Line Help  
Soft1 KIT - TeleSupport  
Soft1 KIT - File Access & File Transfer  
Soft1 KIT - Customizations Transfer  
Soft1 KIT - New Jobs  
Soft1 KIT - Messaging  
Soft1 KIT - Support History  
Soft1 KIT - Partners Connections  
Soft1 KIT - International Support