

**Atlantis** ERP

Περιγραφή Υποσυστημάτων

**Altec**  
Software

## ΠΕΡΙΕΧΟΜΕΝΑ

<b>ΧΑΡΑΚΤΗΡΙΣΤΙΚΑ ΛΕΙΤΟΥΡΓΙΚΟΥ ΠΕΡΙΒΑΛΛΟΝΤΟΣ.....</b>	<b>4</b>
Δομή οργανισμού .....	5
Περιβάλλον εργασίας χρήστη .....	6
Εργονομικός σχεδιασμός οθονών και παραμετροποίησή τους.....	8
Ευέλικτη παρουσίαση και αναζήτηση πληροφορίας.....	9
Υψηλή ευχρηστία και προσαύξηση χαρακτηριστικών .....	9
Ενσωμάτωση χαρτών Google Maps .....	10
Καθορισμός χρηστών και ασφάλεια .....	11
Γενικές δυνατότητες λειτουργίας συστήματος.....	11
Βασικές εκτυπώσεις.....	12
Basic reports .....	14
Advanced reports.....	15
Κύβοι.....	16
Portal designer.....	17
Business Intelligence .....	18
Ροή εργασιών .....	19
<b>ΧΡΗΜΑΤΟΟΙΚΟΝΟΜΙΚΗ ΔΙΑΧΕΙΡΙΣΗ .....</b>	<b>20</b>
Πελάτες.....	20
Προμηθευτές .....	23
Αξιόγραφα .....	25
Λοιπές συναλλαγές Πελατών/Προμηθευτών/Τρίτων .....	26
Ταμειακές συναλλαγές .....	28
Τράπεζες .....	29
Γενική λογιστική .....	30
Διεθνή λογιστικά πρότυπα .....	33
Αναλυτική λογιστική .....	34
Πάγια .....	36
Κοστολογική διαχείριση διαδικασιών (Activity Based Costing).....	37
Προϋπολογισμοί .....	38
<b>ΕΜΠΟΡΙΚΗ ΔΙΑΧΕΙΡΙΣΗ .....</b>	<b>39</b>
Πωλήσεις/Παραγγελιοληψία .....	39
Αγορές/Παραγγελιοδοσία.....	44
Κοστολόγηση εισαγωγών .....	47
Αποθήκη.....	49
Διαχείριση ειδών με χρώμα - μέγεθος .....	52
Πωλητές - Εισπράκτορες - Αντιπρόσωποι .....	53
Παροχή υπηρεσίας (Service).....	54
Πωλήσεις λιανικής με οθόνη αφής.....	55

<b>ΔΙΑΧΕΙΡΙΣΗ ΠΑΡΑΓΩΓΗΣ</b> .....	<b>57</b>
Προδιαγραφές παραγωγής .....	57
Παρακολούθηση φασόν .....	58
Κοστολογικά στοιχεία.....	59
Φασεολόγια.....	60
Κέντρα εργασίας.....	60
Εντολές παραγωγής.....	61
MRP I (Σχεδιασμός απαιτήσεων υλικών).....	62
MRP II (Προγραμματισμός πόρων παραγωγής).....	62
Κύριο πρόγραμμα παραγωγής (Master Production Schedule) .....	63
Σχεδιασμός απαιτήσεων δυναμικότητας.....	64
Εσωλογιστική κοστολόγηση .....	65
<b>CUSTOMER RELATIONSHIP MANAGEMENT (CRM)</b> .....	<b>66</b>
<b>ΔΙΑΧΕΙΡΙΣΗ ΤΗΛΕΦΩΝΙΚΟΥ ΚΕΝΤΡΟΥ ASTERISK</b> .....	<b>69</b>
<b>MOBILE ATLANTIS</b> .....	<b>72</b>
<b>E-COMMERCE/MOBILE COMMERCE</b> .....	<b>74</b>
<b>ΕΡΓΑΛΕΙΑ CUSTOMIZATION</b> .....	<b>76</b>
Form customization .....	76
Browser customization .....	77
Report customization .....	78
Report/Data cube generator .....	79
Event level customization .....	79
Schema customization.....	79
Data import.....	79
Basic scripting language.....	80
Επικοινωνία με άλλα προγράμματα .....	80

## ΧΑΡΑΚΤΗΡΙΣΤΙΚΑ ΛΕΙΤΟΥΡΓΙΚΟΥ ΠΕΡΙΒΑΛΛΟΝΤΟΣ

Στοχεύοντας στην καλύτερη δυνατή εξυπηρέτηση των αναγκών των τελικών χρηστών, η ALTEC ανέπτυξε ένα προϊόν, το οποίο αφενός βασίζεται στην αρχιτεκτονική Client - Server τριών επιπέδων (3 Tier) και αφετέρου κάνει χρήση του γραφικού περιβάλλοντος εργασίας των Windows. Με τον τρόπο αυτό, αξιοποιούνται οι δυνατότητες του λειτουργικού συστήματος και της βάσης δεδομένων, προσφέροντας τον υψηλότερο λόγο κόστους προς όφελος.

## Δομή οργανισμού

Ένα από τα πρωτοποριακά χαρακτηριστικά του συστήματος είναι ότι επιτρέπει την ακριβή καταγραφή της οργάνωσης και της δομής του οργανισμού που μηχανογραφείται, αίροντας τους περιορισμούς που υπάρχουν στα παραδοσιακά προγράμματα μέσω αυθαίρετων παραδοχών. Αυτό το χαρακτηριστικό απορρέει από τη δυνατότητα απεικόνισης στο μηχανογραφικό σύστημα απεριόριστων 'δομικών' στοιχείων. Ενδεικτικά, ως τέτοια στοιχεία αναφέρονται οι εταιρίες του οργανισμού, τα υποκαταστήματα των εταιριών, οι αποθηκευτικοί χώροι, οι επιχειρηματικές μονάδες, οι διευθύνσεις/τμήματα, οι τομείς δραστηριότητας κλπ.

Τα πλεονεκτήματα που προσφέρει αυτός ο τρόπος απεικόνισης είναι πολύ σημαντικά (π.χ. δυνατότητα οικονομικών αναφορών από συναλλαγές διαφορετικών εταιριών ή/και υποκαταστημάτων του οργανισμού οποιουδήποτε βαθμού ανάλυσης για απεριόριστο πλήθος διαχειριστικών περιόδων).

## Περιβάλλον εργασίας χρήστη

Το γραφικό περιβάλλον εργασίας που υιοθέτησε η ALTEC για τον σχεδιασμό των εφαρμογών της αποτελεί ένα σύγχρονο μέσο επικοινωνίας με τον χρήστη. Βασίζεται σε Microsoft GUI Guidelines και λαμβάνει υπόψη:

- ο τη νοοτροπία των ανθρώπων που θα χειριστούν την εφαρμογή καθώς και το βαθμό εξοικείωσής τους με τους υπολογιστές,
- ο την ανάγκη διάκρισης των ανθρώπων που θα χειριστούν το σύστημα σε κατηγορίες με βάση το αντικείμενο ειδικότητας ή ενδιαφέροντός τους (Λογιστής, Οικονομικός Διευθυντής, Ταμίας, Γραμματέας, Πωλητής κλπ),

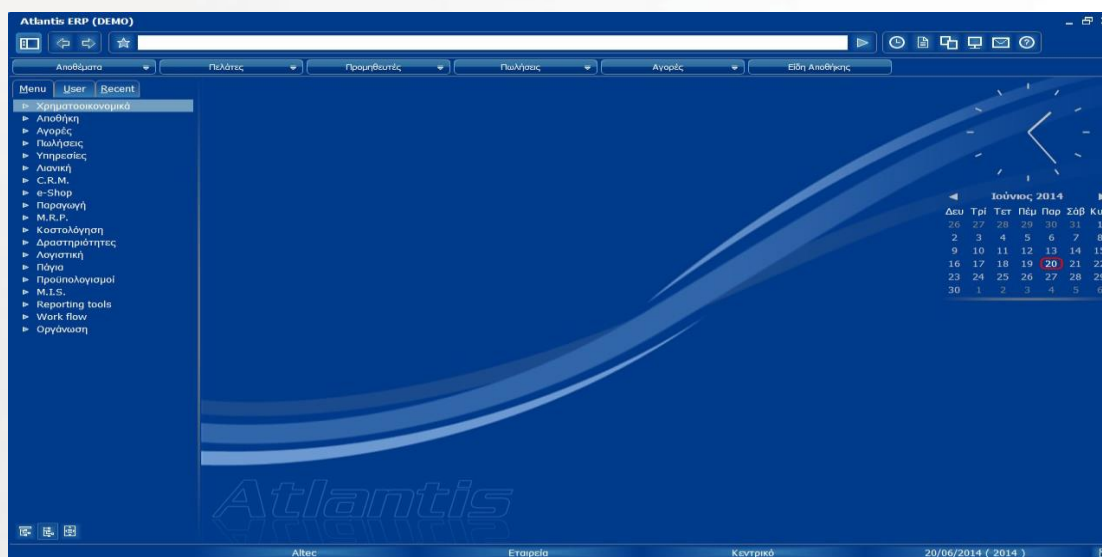

- ο την ανάγκη διάκρισης και ταξινόμησης των λειτουργιών της επιχείρησης ανάλογα με τη σπουδαιότητα και τη συχνότητα με την οποία παρουσιάζονται,
- ο τα αποτελέσματα εργονομικών μελετών σχετικά με την ψυχολογία του χειριστή, ώστε το γραφικό περιβάλλον του συστήματος να είναι ευχάριστο και οικείο προς τον χρήστη.

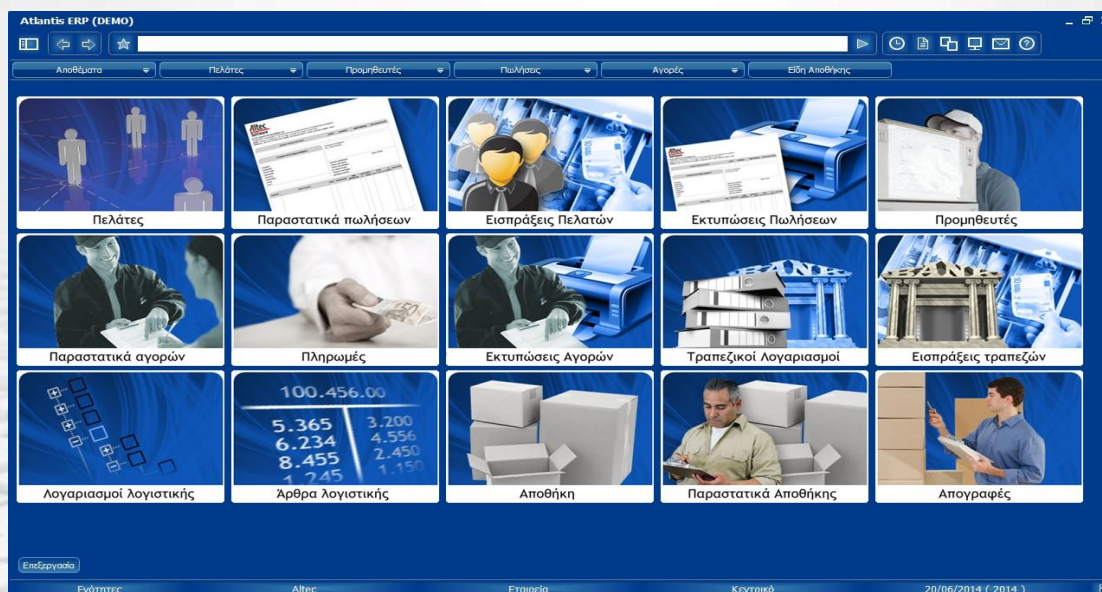

Διαθέτει όλα τα χαρακτηριστικά που διαθέτουν οι εφαρμογές για Windows (μενού, κουμπιά, εικονίδια, παράθυρα, κλπ), με επιπλέον χαρακτηριστικά φιλικότητας και εργονομίας:

- ο πλήρης διαμόρφωση σύμφωνα με τις ανάγκες του χρήστη (Χρώματα, Show/Hide τμημάτων οθόνης, fast access bar),
- ο Microsoft user-interface guidelines,
- ο Multiple Document Interface (MDI), ταυτόχρονη παρακολούθηση διαφορετικών πληροφοριών,
- ο Menu οργανωμένα σε θεματικές ενότητες για ευκολότερο εντοπισμό των λειτουργιών,
- ο ποικιλία εργαλείων διευκόλυνσης για την επιλογή συγκεκριμένης εργασίας (buttons, mouse, hot-keys),
- ο εργαλεία για άμεση επιλογή των εργασιών,
- ο ομοιογένεια χειρισμού και εμφάνισης των πληροφοριών.

- ΤΑΜΕΙΑΚΕΣ ΑΞΙΟΓΡΑΦΩΝ ΠΕΛΑΤΩΝ (17)**
  - ΕΙΣΠΡΑΞΗ ΜΕΤΡΗΤΩΝ / ΠΑΡΑΛΑΒΗ ΑΞΙΟΓΡΑΦΩΝ (12)**

Ημερομηνία	Αριθμός	Ποσό (€)
21/12/2014	00ΑΜΑ0000078	52000 €
16/11/2014	00ΑΜΑ0000073	97500 €
18/10/2014	00ΑΜΑ0000068	68000 €
22/9/2014	00ΑΜΑ0000063	75500 €
17/8/2014	00ΑΜΑ0000058	128500 €
19/7/2014	00ΑΜΑ0000053	90000 €
25/6/2014	00ΑΜΑ0000048	68500 €
24/5/2014	00ΑΜΑ0000043	118500 €
20/4/2014	00ΑΜΑ0000038	84000 €
23/3/2014	00ΑΜΑ0000037	58838,5 €
22/2/2014	00ΑΜΑ0000031	105233 €
18/1/2014	00ΑΜΑ0000023	68549,5 €
  - ΕΞΟΦΛΗΣΗ ΑΞΙΟΓΡΑΦΩΝ (ΤΑΜΕΙΟ) (5)**
- ΥΠΩΛΗΣΕΙΣ (16)**
  - ΤΙΜΟΛΟΓΙΟ - Δ. ΑΠΟΣΤΟΛΗΣ (12)**

Ημερομηνία	Αριθμός	Ποσό (€)
21/12/2014	00ΤΔΑ0000076	43875 €
16/11/2014	00ΤΔΑ0000071	80450 €
18/10/2014	00ΤΔΑ0000066	52075 €
22/9/2014	00ΤΔΑ0000061	63000 €
17/8/2014	00ΤΔΑ0000056	105800 €
19/7/2014	00ΤΔΑ0000051	70900 €
25/6/2014	00ΤΔΑ0000046	56625 €
24/5/2014	00ΤΔΑ0000041	97350 €
20/4/2014	00ΤΔΑ0000036	64625 €
23/3/2014	00ΤΔΑ0000035	50250 €
22/2/2014	00ΤΔΑ0000030	88900 €
18/1/2014	00ΤΔΑ0000021	58350 €
  - ΠΑΡΑΓΓΕΛΙΑ ΑΠΟ ΠΕΛΑΤΗ (4)**

## Εργονομικός σχεδιασμός οθονών και παραμετροποίησή τους

- Οργάνωση σχετικών πληροφοριών σε tab-sheets (υποσελίδες) και κλήση όλων των σχετιζόμενων εργασιών από την ίδια οθόνη.
- Οργάνωση της πληροφορίας σε θεματικές ενότητες (Tab Sheets).
- Κλήση σχετικών εργασιών από την ίδια οθόνη.
- Πλήρης αξιοποίηση των δυνατοτήτων των Windows (Combo Boxes, Check etc.)
- Ειδικά Controls (Calendar, Calculator).
- Διαμόρφωση της οθόνης σύμφωνα με τις ανάγκες και τις απαιτήσεις του χρήστη με τα παρακάτω χαρακτηριστικά:
  - δυνατότητα απόκρυψης/εμφάνισης πεδίων,
  - δυνατότητα δημιουργίας/αλλαγής οποιουδήποτε Label,
  - δυνατότητα δημιουργίας Data Edit Control, Check Box, Data Lookup Box, DB Navigator, DB Memo, DB Grid,
  - δυνατότητα δημιουργίας νέου Selector, Tab Sheet στις υπάρχουσες οθόνες,
  - δυνατότητα χρησιμοποίησης όλων των παραπάνω Controls στο νέο Tab Sheet,
  - δυνατότητα δημιουργίας User Define Forms (MasterForm ή TeditListForm),
  - δυνατότητα χαρακτηρισμού μίας User Define Form ως MasterForm ή Modal,
  - δυνατότητα δημιουργίας νέου menu σε οποιαδήποτε ενότητα και διασύνδεση του με τη συγκεκριμένη φόρμα,
  - δυνατότητα καθορισμού νέων στηλών με επιθυμητό μήκος και χρώμα για εύκολη καταχώριση (π.χ. Τιμολόγηση).

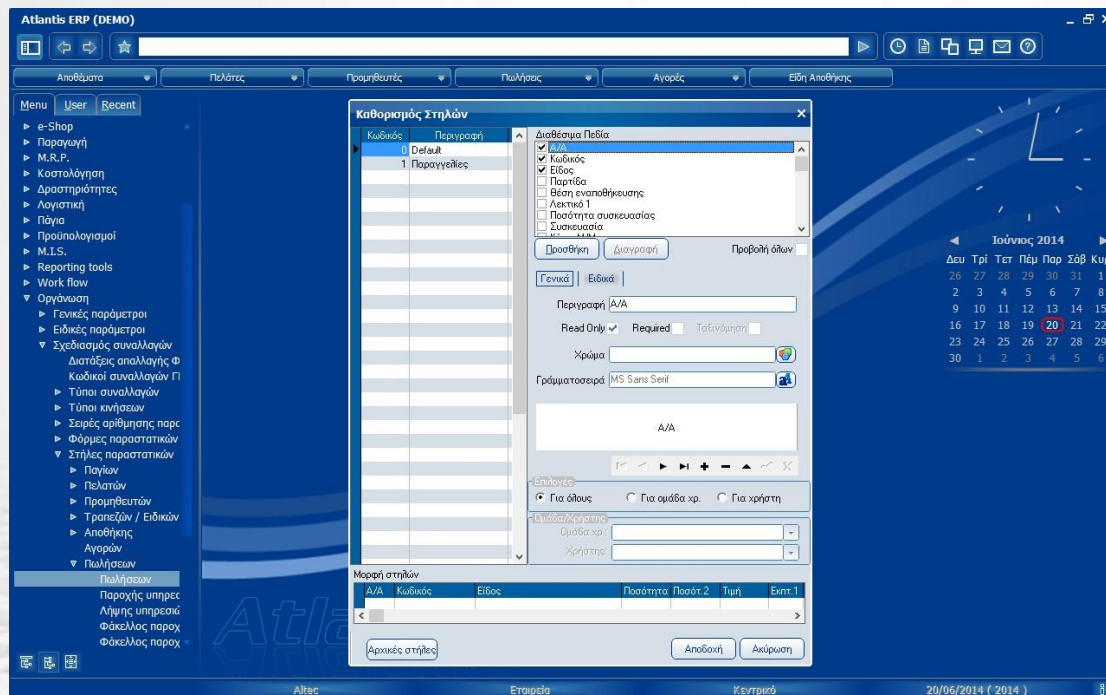

## Ευέλικτη παρουσίαση και αναζήτηση πληροφορίας

- Δενδροειδείς γραφικές απεικονίσεις σε ιεραρχικές πληροφορίες (Λογιστικό σχέδιο).
- Προσχεδιασμένα και προαποθηκευμένα φίλτρα.
- Drag & Drop λειτουργίες.
- Drill down reports, backward traceability.
- Ταξινόμηση ως προς όλα τα πεδία της πληροφορίας, αύξουσα ή φθίνουσα.
- Διαχείριση Προτιμήσεων Χρηστών.
- Απλουστευμένος αλλά ισχυρός τρόπος αναζήτησης.

## Υψηλή ευχρηστία και προσαύξηση χαρακτηριστικών

- Ταχύτατη καταχώριση πληροφοριών (fast data entry) (επαναλαμβανόμενες καταχωρίσεις, επιλογή από λίστες μέσω κωδικών, οριζόμενες προτεινόμενες τιμές).
- Δυνατότητα άμεσης μετάβασης σε σχετιζόμενες πληροφορίες.
- ALTEC Customization Language για εξειδικευμένη προσαύξηση λειτουργικότητας.

**Ατλάντις ERP (DEMO)**

Αποθήματα | Πελάτες | Προμηθευτές | Πωλήσεις | Αγορές | Είδη Αποθήκης

Menu | User | Recent

Χρηματοοικονομικά  
▶ Συνολλαγές  
▶ Συνολλασμένοι  
▶ Αξιογράφοι  
▶ Εργασίες  
▶ Εκτυπώσεις  
▶ Πελατών  
▶ Προμηθευτών  
▶ Τραπεζικών λογαριασμών  
▶ Ειδικών λογαριασμών  
▶ Αξιογράφων  
▶ Πωλητών / Εισπρακτόρων  
▶ Παραστατικών  
▶ Υπερταρταρικές  
▶ Αποθήκη  
▶ Αγορές  
▶ Πωλήσεις  
▶ Υπηρεσίες  
▶ Λισακή  
▶ C.R.M.  
▶ e-Shop  
▶ Παραγωγή  
▶ Μ.Ε.Ρ.  
▶ Καταλόγηση  
▶ Δραστηριότητες  
▶ Λογιστική  
▶ Πάρο  
▶ Προβιολογισμοί  
▶ M.I.S.  
▶ Reporting tools  
▶ Work flow  
▶ Οργάνωση

Εκτυπώσεις πελατών  
**Ισοζύγιο**

Περίοδος : Ιούλιος  
Περίοδος : Ιούλιος

Α/Α	Επωνυμία	Προηγούμενη χρήση		Προηγούμενη περίοδος		Περίοδος		Προεκυπητή χρήση		Προεκυπητή		Υπόλοιπο	
		Χρέωση	Πίστωση	Χρέωση	Πίστωση	Χρέωση	Πίστωση	Χρέωση	Πίστωση	Χρέωση	Πίστωση	Χρέωση	Πίστωση
1	ΠΗΓΑΣΟΣ ΑΕΕ	0,00	0,00	442.154,25	435.121,00	69.648,75	68.500,00	611.803,00	503.621,00	611.803,00	503.621,00	8.182,00	0,00
2	ΜΑΝΟΥΣΑΚΗΣ Β. ΣΙΑ Ο.Ε.	0,00	0,00	531.987,50	523.583,50	92.498,00	90.500,00	624.163,50	614.083,50	624.163,50	614.083,50	10.080,00	0,00
3	ΑΓΓΕΛΟΠΟΥΛΟΣ Ι. & ΣΙΑ Ο.Ε.	0,00	0,00	184.180,74	184.180,81	184.180,74	184.180,81	184.180,74	184.180,81	184.180,74	184.180,81	0,00	0,00
4	ΜΑΡΑΓΚΟΣ Ε.Π.Ε.	0,00	0,00	0,00	0,00	0,00	0,00	0,00	0,00	0,00	0,00	0,00	0,00
5	ΠΕΤΡΟΥ Ι. - ΛΑΜΠΑΣ Μ. Ο.Ε.	0,00	0,00	0,00	0,00	0,00	0,00	0,00	0,00	0,00	0,00	0,00	0,00
6	Πατέλης Λεωνίδας	0,00	0,00	0,00	0,00	0,00	0,00	0,00	0,00	0,00	0,00	0,00	0,00
Σύνολο				1.158.322,49	1.142.885,31	246.327,49	243.680,81	1.415.966,49	1.301.885,31	1.415.966,49	1.301.885,31	18.262,00	0,00

**Οικονομικά στοιχεία πελατών**  
**00.001 ΠΗΓΑΣΟΣ ΑΕΕ**

Χρήσεις | Χρήση 2014 | Νόμισμα | EUR EURO | Auto Refresh

Οικονομικά στοιχεία | Στοιχεία περιόδου | Στοιχεία αθροιστών | Συγκριτικά στοιχεία

Ανάλυση πωλήσεων | Δραστηριότητες | Εκτυπώσεις | Εκτυπώσεις πωλήσεων

Εμφάνιση παραγγελιών

Περίοδος	Χρέωση	Πίστωση	Υπόλοιπο	Τόπος	Κόστος πωλήσεων
Από μεταφορά	0,00	0,00	0,00	0,00	0,00
Ιανουάριος	71.770,50	68.549,50	3.221,00	58.350,00	46.590,00
Φεβρουάριος	109.347,00	105.233,00	4.114,00	88.300,00	71.180,00
Μάρτιος	61.807,50	58.838,50	2.969,00	50.250,00	40.230,00
Απρίλιος	79.498,75	84.000,00	-4.511,25	64.625,00	51.600,00
Μάιος	119.740,50	118.500,00	1.240,50	97.350,00	77.940,00
Ιούνιος	69.648,75	69.500,00	1.148,75	56.625,00	45.335,00
Ιούλιος	87.207,00	90.000,00	-2.793,00	70.300,00	56.610,00
Αύγουστος	130.134,00	128.500,00	1.634,00	105.900,00	84.700,00
Σεπτέμβριος	77.490,00	75.500,00	1.990,00	63.000,00	50.440,00
Οκτώβριος	64.052,25	68.000,00	-3.947,75	52.075,00	41.580,00
Νοέμβριος	98.953,50	97.500,00	1.453,50	80.450,00	64.420,00
Δεκέμβριος	53.965,25	52.000,00	1.965,25	43.875,00	35.125,00
<b>Σύνολο</b>	<b>1.023.606,00</b>	<b>1.015.121,00</b>	<b>8.485,00</b>	<b>832.200,00</b>	<b>665.750,00</b>

Altec | Εταιρεία | Κεντρικό | 20/06/2014 ( 2014 )

## Ενσωμάτωση χαρτών Google Maps

- Πλήρης ενσωμάτωση όλων των λειτουργιών που προσφέρονται από το Google Maps.
- Λήψη αναλυτικών οδηγιών μετάβασης μεταξύ οποιωνδήποτε διευθύνσεων, καταγεγραμμένων στο ERP (εταιρίας, υποκαταστημάτων, πελατών, προμηθευτών, πωλητών, επαφών, τραπεζών κλπ)
- Λήψη αναλυτικών οδηγιών μετάβασης από καταγεγραμμένη στο ERP διεύθυνση προς κάποιο σημείο στο χάρτη ή από οποιοδήποτε σημείο του χάρτη προς μία καταγεγραμμένη στο ERP διεύθυνση.
- Ορισμός σημείων γενικού ενδιαφέροντος, μη καταγεγραμμένων στο ERP και συμμετοχή αυτών ως σημεία αφετηρίας ή προορισμού στις οδηγίες μετάβασης.
- Εύχρηστος τρόπος λήψης και μεταφοράς διευθύνσεων και συντεταγμένων από το χάρτη προς το ERP.

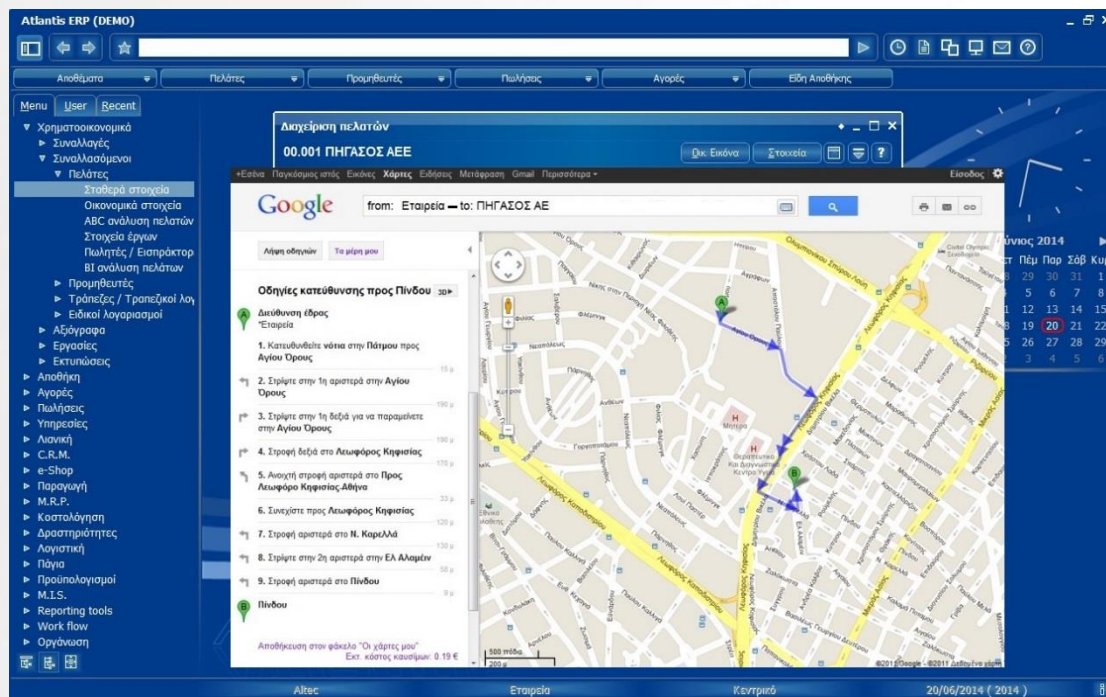

## Καθορισμός χρηστών και ασφάλεια

- Απεριόριστο πλήθος ομάδων χρηστών που μπορούν να εντάσσονται σε ομάδες.
- Πλήρως οριζόμενα δικαιώματα προσπέλασης πληροφοριών και ανά εργασία, τόσο σε επίπεδο χρήστη όσο και σε επίπεδο ομάδας.
- Πρόσβαση στην εφαρμογή μέσω κωδικού ασφαλείας.
- Υποστήριξη υπέρ-χρηστών (supervisor) με απεριόριστα δικαιώματα πρόσβασης σε όλες τις εταιρίες του οργανισμού.
- Audit - trail για κάθε επιθυμητό record.

## Γενικές δυνατότητες λειτουργίας συστήματος

- Διαχείριση και οικονομικές αναφορές πολλαπλών εταιριών ενός ομίλου εταιριών χωρίς να απαιτούνται μεταφορές δεδομένων.
- Παρακολούθηση οικονομικών μεγεθών συναλλασσόμενων/λογαριασμών σε πολλαπλά νομίσματα.
- Δεκαδικά αριθμητικών διαφορετικά ανά νόμισμα και μονάδα μέτρησης (αξιών, ποσοστών, ποσοτήτων, τιμών).
- Βοηθητικοί πίνακες που μπορεί να είναι: α) κοινοί για όλες τις εταιρίες ή β) οριζόμενοι για κάθε εταιρία.
- Αθροιστές (πεδία οριζόμενα από τον χρήστη με αυτόματη online ενημέρωση).

## Βασικές εκτυπώσεις

Οι βασικές εκτυπώσεις καλύπτουν όλες τις γενικές ανάγκες τυποποιημένων εκτυπώσεων, συνολικά περισσότερες από 100 βασικές εκτυπώσεις, όπως:

- Καρτέλες όλων των κυκλωμάτων,
- Ισοζύγια,
- Ημερολόγια,
- Εκτυπώσεις σε ηλεκτρονικό φάκελο (Η.Φ.Ε.).

Σε κάθε φόρμα καθορισμού χαρακτηριστικών της εκτύπωσης υπάρχει η δυνατότητα παραμετροποίησής τους ως εξής:

- Επιλογή των επιθυμητών προς εκτύπωση δεδομένων,
- Ομαδοποίηση κατά την κατηγορία,
- Αλλαγή σελίδας κατά επιλεγμένο διάστημα.

Επίσης υπάρχει η δυνατότητα:

- Καθορισμού των πεδίων,
- Εμφάνισης-απόκρυψης των στηλών,
- Μετονομασία των τίτλων των πεδίων,
- Αλλαγή τίτλων, επικεφαλίδων και υποσελίδων της εκτύπωσης,
- Αλλαγή του μήκους των στηλών,
- Φιλτράρισμα των δεδομένων,
- Αποθήκευση των ρυθμίσεων για άμεση επιλογή από τις προτιμήσεις.

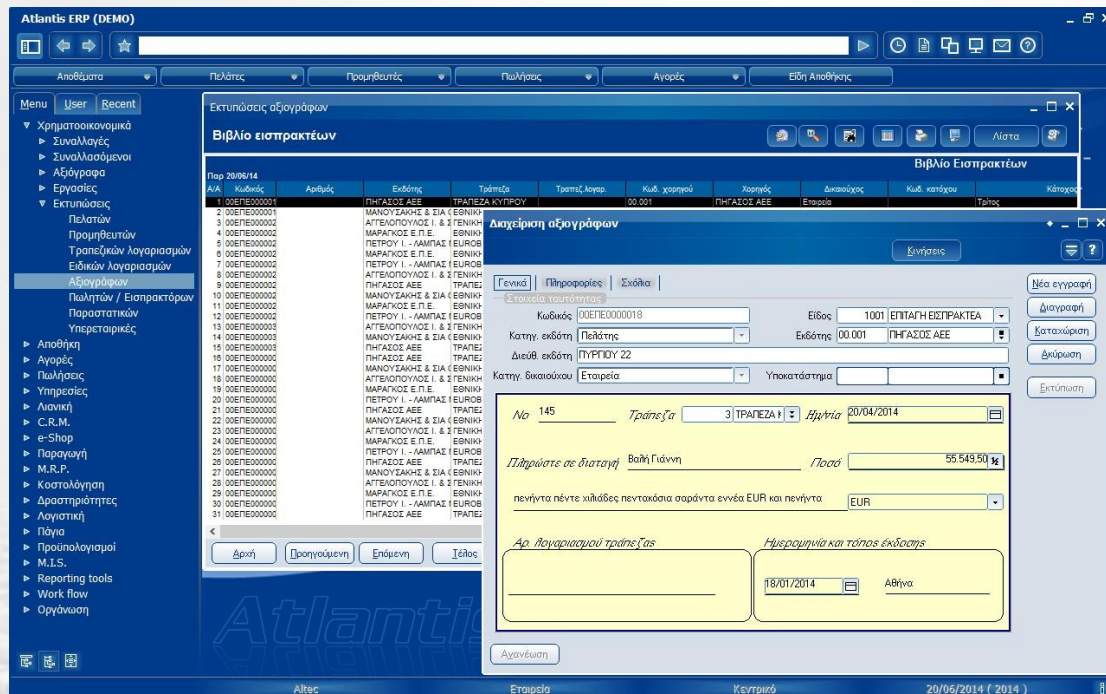

Δυνατότητα επιλογής εμφάνισης των δεδομένων της εκτύπωσης στην οθόνη ή τον εκτυπωτή.

Στην εμφάνιση της εκτύπωσης στην οθόνη, το mouse pointer παίρνει τη μορφή φακού σε γραμμές όπου υποστηρίζεται drill down ανάλυση και μπορεί να εμφανιστεί άμεσα το παραστατικό, από το οποίο προήλθε κάθε γραμμή της εκτύπωσης.

Οι αναφορές μπορούν επιπλέον να εκτυπωθούν σε:

- απλό εκτυπωτή (dot matrix),
- εκτυπωτή με γραφική λειτουργία (Laser, Ink Jet),
- φύλλο Excel,
- αρχείο PDF,
- αρχείο ASCII,
- ATLANTIS Browser,
- αρχείο HTML για χρήση σαν σελίδα στο Internet.

Ημερομηνία	Παραστατικό	ΑΚ	Κωδικός κίνησης	Περιγραφή κίνησης	Περιγραφή είδους	Μονάδα μέτρησης	Ποσότητα	Τιμή
7/1/2014	ΤΔΑ00110	1	1001	ΤΜΧΑΙΟΓΙΟ - Δ ΑΠΟΣΤΟΛΗΣ (ΑΓΟΡΑ)	Α Υ/Η 1	Ταύγκο	210	100
7/1/2014	ΤΔΑ00110	1	1001	ΤΜΧΑΙΟΓΙΟ - Δ ΑΠΟΣΤΟΛΗΣ (ΑΓΟΡΑ)	Α Υ/Η 1	Ταύγκο	210	100
7/1/2014	ΤΔΑ00110	1	1001	ΤΜΧΑΙΟΓΙΟ - Δ ΑΠΟΣΤΟΛΗΣ (ΑΓΟΡΑ)	Α Υ/Η 1	Ταύγκο	210	100

Α/Α	Κωδικός	Είδος	Ποσότητα	Ποσότη.2	Τιμή	Εισπ.1	Αίτια	Απ.Χώρα
1	11.0001	Α Υ/Η 1	210	100	21.000,00			1
2	11.0002	Α Υ/Η 2	230	120	27.600,00			1
3	11.0003	Α Υ/Η 3	250	100	25.000,00			1
4	11.0004	Α Υ/Η 4	290	110	31.900,00			1

Εκπ. 1 %    Εκπ. 2 %    Εκπτώση 1    Εκπτώση 2    Πήχουατό    129.765,00 €

EUR Καθ.σέα    105.500,00    ΦΠΑ    24.265,00    Έσοδα    0,00    Σύνολο    129.765,00

## Basic reports

- Δημιουργία αναφορών, με επιλογή πεδίων από Data Dictionary με διαδικασία drag & drop για χρήστες χωρίς προγραμματιστικές γνώσεις.
- Δημιουργία αναφορών πολλαπλών επιπέδων.
- Μορφοποίηση αναφορών με την χρήση τίτλων, επικεφαλίδων, διαστάσεων πεδίων.
- Δυνατότητα ορισμού πεδίων υπολογισμού (calculated fields), σύνολα και γενικά σύνολα.
- Καθορισμός φίλτρων και πεδίων ταξινόμησης / ομαδοποίησης.

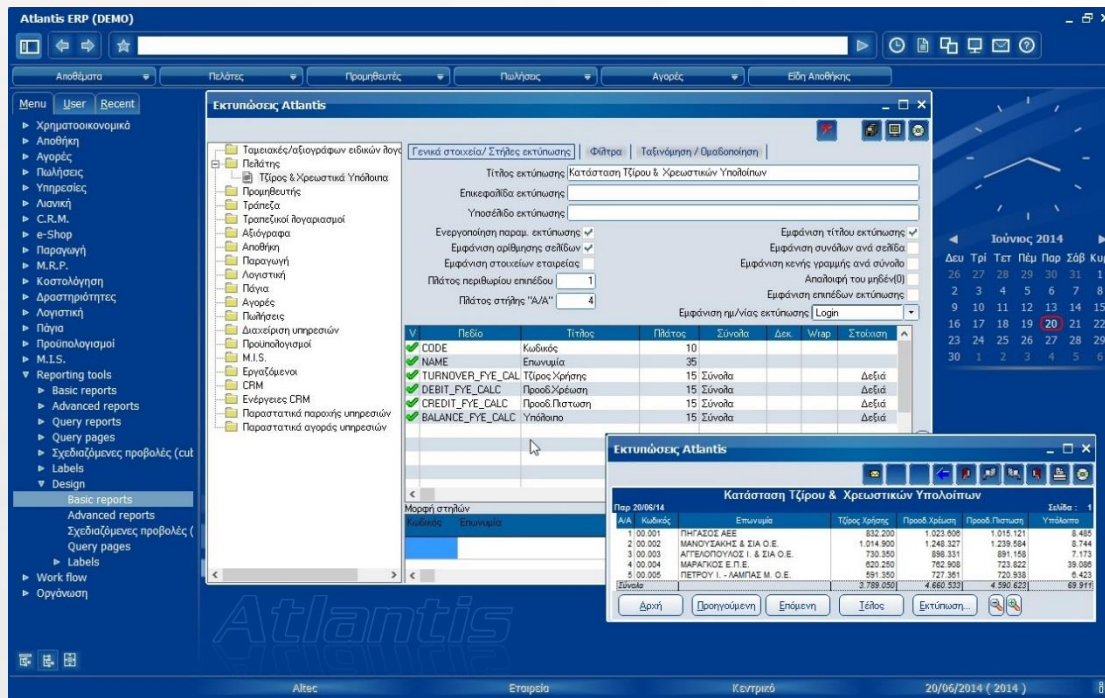

✓	Πεδίο	Τίτλος	Πλάτος	Σύνολο	Δεκ.	Υπερ	Στάση
✓	CODE	Κωδικός	10				
✓	NAME	Επωνυμία	35				
✓	TURNOVER_FYE_CALC	Τίτρου Χρήστη	15	Σύνολο			Δεξιά
✓	DEBIT_FYE_CALC	Προδ.Χρέωση	15	Σύνολο			Δεξιά
✓	CREDIT_FYE_CALC	Προδ.Πατώση	15	Σύνολο			Δεξιά
✓	BALANCE_FYE_CALC	Υπόλοιπο	15	Σύνολο			Δεξιά

Below the configuration, a smaller window shows the report execution results for the period "Παρ 20/06/14". The report title is "Κατάσταση Τίτρου & Χρεωστικών Υπολοίπων". The data is presented in a table with columns for "Α/Α", "Κωδικός", "Επωνυμία", "Τίτρου Χρήστη", "Προδ.Χρέωση", "Προδ.Πατώση", and "Υπόλοιπο".

Α/Α	Κωδικός	Επωνυμία	Τίτρου Χρήστη	Προδ.Χρέωση	Προδ.Πατώση	Υπόλοιπο
1	00.001	ΠΗΓΑΣΟΣ ΑΕΕ	832.200	1.023.906	1.015.121	8.485
2	00.002	ΜΑΝΟΥΣΑΚΗΣ & ΣΙΑ Ο.Ε.	1.014.900	1.246.327	1.239.594	8.744
3	00.003	ΑΓΓΕΛΟΠΟΥΛΟΣ Γ. & ΣΙΑ Ο.Ε.	720.350	398.331	691.158	7.173
4	00.004	ΜΑΡΑΓΚΟΣ Ε.Π.Ε.	620.250	762.908	723.822	39.098
5	00.005	ΠΕΤΡΟΥ Γ. - ΛΑΜΠΑΣ Μ. Ο.Ε.	591.350	727.361	720.558	6.423
Σύνολο:			3.798.950	4.860.933	4.990.653	69.919

The interface also shows a navigation menu on the left, a top navigation bar with tabs like "Αποθήματα", "Πελάτες", "Προμηθευτές", "Πωλήσεις", "Αγορές", and "Εξή Αποθήκης", and a calendar on the right for June 2014.

## Advanced reports

Οι σχεδιαζόμενες εκτυπώσεις αποτελούν ένα πανίσχυρο reporting tool του ALTEC ATLANTIS ERP, όπου είναι δυνατόν να καθοριστούν διαφορετικές εκτυπώσεις ανά κύκλωμα, με πολλαπλά επίπεδα λεπτομερειών (detail) σε κάθε εκτύπωση χωρίς περιορισμό στηλών και υπολογιζόμενων πεδίων σε κάθε επίπεδο. Η αρχική δημιουργία των σχεδιαζόμενων εκτυπώσεων γίνεται από το σχετικό tool «Report Designer».

Υπάρχει η δυνατότητα να οριστούν Global παράμετροι, οι οποίες βοηθούν στις επιλογές που ορίζονται μέσα στις εκτυπώσεις.

Κάθε εκτύπωση ορίζεται με το όνομά της και σε αυτή δηλώνονται: ο τίτλος εκτύπωσης, οι παράμετροι που χρησιμοποιούνται, η σειρά ταξινόμησης και ο αριθμός επιπέδων (Bands) που θα χρησιμοποιηθούν.

Τα Tabs δημιουργούνται αυτόματα βάσει των bands που θα χρησιμοποιηθούν.

Σε κάθε band ορίζονται: η SQL εντολή του επιπέδου, τα πεδία προς εκτύπωση και το φίλτρο εφόσον απαιτείται. Το κάθε band λειτουργεί ως detail του προηγούμενου band.

Σε μία εκτύπωση μπορούν να ενσωματωθούν και Stored Procedures για την εξυπηρέτηση ειδικών αναγκών.

Δίνεται και η δυνατότητα drill down στις πρωτογενείς εγγραφές από τις οποίες αποτελείται η εκτύπωση.

Όταν έχει οριστεί μια σχεδιαζόμενη εκτύπωση, αυτή είναι ενεργή στην ανάλογη επιλογή του menu και διατηρεί όλες τις ιδιότητες που έχουν οι βασικές εκτυπώσεις όσον αφορά την περαιτέρω παραμετροποίησή της και τις δυνατότητες εκτύπωσης.

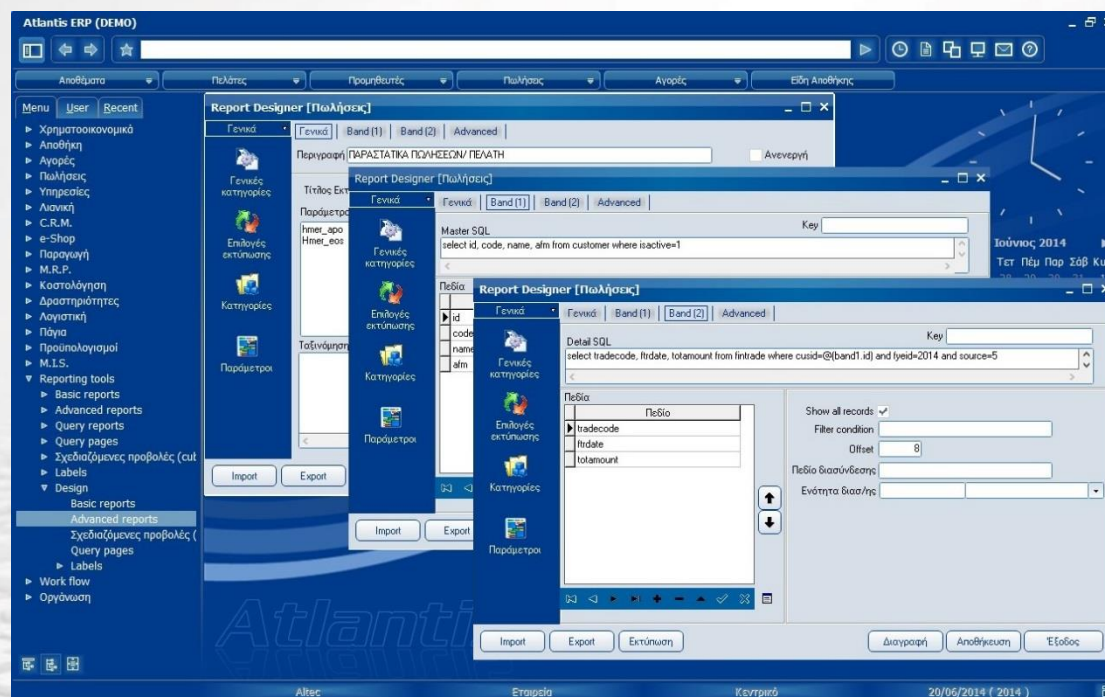

## Κύβιοι

- Δημιουργία κύβων βασισμένων σε τεχνολογία In-Memory-Analysis.
- Ορισμός απεριόριστου αριθμού διαστάσεων (dimensions) και μεγεθών (metrics).
- Δυνατότητα ανακατάταξης διαστάσεων και ομαδοποίηση σε οποιοδήποτε επίπεδο.
- Δυνατότητα ορισμού συνόλων και προοδευτικών συνόλων ανά διάσταση.
- Ενημέρωση κύβων σε πραγματικό χρόνο (on-line).

Atlantis ERP (DEMO)

Αποθήματα Πιλάτες Προμηθευτές Πωλήσεις Αγορές Εξή Αποθήρας

Menu User Recent

Χρηματοοικονομικά  
 Αποθήκη  
 Αγορές  
 Πωλήσεις  
 Υπηρεσίες  
 Λισική  
 C.R.M.  
 e-Shop  
 Παραγωγή  
 M.R.P.  
 Κωστολόγηση  
 Δραστηριότητες  
 Λογιστική  
 Πάσα  
 Προϋπολογισμοί  
 M.I.S.  
 Reporting tools  
 Work flow  
 Οργάνωση

Εκκρεμή αξιόγραφο [00.001 ΠΗΓΑΣΟΣ ΑΕΕ]

Κατάσταση Ημ/νια λήξης Είδος Κωδικός Αριθμός Δξία Υπόλοιπο

Κατάσταση	Ημ/νια λήξης	Είδος	Κωδικός	Αριθμός	Δξία	Υπόλοιπο
Μεταβιβασμένο	22/5/2014	ΕΠΙΤΑΓΗ ΕΙΣΠΡΑΚΤΕΑ	00ΕΠΕ0000026		84.633,00	84.633,00
			Αθροισμα 00ΕΠΕ0000026		84.633,00	84.633,00
	Αθροισμα 22/5/2014	Αθροισμα ΕΠΙΤΑΓΗ ΕΙΣΠΡΑΚΤΕΑ			84.633,00	84.633,00
	25/6/2014	ΕΠΙΤΑΓΗ ΕΙΣΠΡΑΚΤΕΑ	00ΕΠΕ0000032		47.838,50	47.838,50
			Αθροισμα 00ΕΠΕ0000032		47.838,50	47.838,50
	Αθροισμα 25/6/2014	Αθροισμα ΕΠΙΤΑΓΗ ΕΙΣΠΡΑΚΤΕΑ			47.838,50	47.838,50
	20/7/2014	ΕΠΙΤΑΓΗ ΕΙΣΠΡΑΚΤΕΑ	00ΕΠΕ000000033		69.000,00	69.000,00
			Αθροισμα 00ΕΠΕ000000033		69.000,00	69.000,00
	Αθροισμα 20/7/2014	Αθροισμα ΕΠΙΤΑΓΗ ΕΙΣΠΡΑΚΤΕΑ			69.000,00	69.000,00
	19/10/2014	ΕΠΙΤΑΓΗ ΕΙΣΠΡΑΚΤΕΑ	00ΕΠΕ000000048		73.500,00	73.500,00
			Αθροισμα 00ΕΠΕ000000048		73.500,00	73.500,00
	Αθροισμα 19/10/2014	Αθροισμα ΕΠΙΤΑΓΗ ΕΙΣΠΡΑΚΤΕΑ			73.500,00	73.500,00
	18/1/2015	ΕΠΙΤΑΓΗ ΕΙΣΠΡΑΚΤΕΑ	00ΕΠΕ000000053		56.000,00	56.000,00
			Αθροισμα 00ΕΠΕ000000053		56.000,00	56.000,00
	Αθροισμα 18/1/2015	Αθροισμα ΕΠΙΤΑΓΗ ΕΙΣΠΡΑΚΤΕΑ			56.000,00	56.000,00
	16/2/2015	ΕΠΙΤΑΓΗ ΕΙΣΠΡΑΚΤΕΑ	00ΕΠΕ000000068		79.000,00	79.000,00
			Αθροισμα 00ΕΠΕ000000068		79.000,00	79.000,00
	Αθροισμα 16/2/2015	Αθροισμα ΕΠΙΤΑΓΗ ΕΙΣΠΡΑΚΤΕΑ			79.000,00	79.000,00
	21/3/2015	ΕΠΙΤΑΓΗ ΕΙΣΠΡΑΚΤΕΑ	00ΕΠΕ000000073		42.000,00	42.000,00
			Αθροισμα 00ΕΠΕ000000073		42.000,00	42.000,00
	Αθροισμα 21/3/2015	Αθροισμα ΕΠΙΤΑΓΗ ΕΙΣΠΡΑΚΤΕΑ			42.000,00	42.000,00
Αθροισμα Μεταβιβασμένο					451.971,50	451.971,50
Τελικό άθροισμα					451.971,50	451.971,50

Έξοδος

Altex Εταιρεία Κεντρικό 20/06/2014 ( 2014 )

## Portal designer

- Εμφάνιση προκατασκευασμένων στοιχείων πληροφόρησης (portlets) σε σελίδα web.
- Κατασκευή στοιχείων πληροφόρησης (portlets) και εμφάνισής τους σε σελίδα web.
- Σχεδιασμός εκτυπώσεων δεδομένων και εμφάνισή τους σε σελίδα web.
- RSS feeds.

Σελίδα πιστοποίησης στοιχείων εισόδου χρήστη.  
Για να συνεχίσετε, πληκτρολογήστε όνομα χρήστη και κωδικό πρόσβασης...

Όνομα χρήστη:   
Κωδικός:

Atlantis Portal - Κεντρική σελίδα - Microsoft Internet Explorer  
Address: http://localhost/ATLANTIS\_PORTAL/vfMain.aspx

Altec ATLANTIS ERP PORTAL

Συνολικό ανοικτό υπόλοιπο πελατών				Συνολικό υπόλοιπο πελατών				
4.027,33				3.827,33				
Είδη				Είδη με τις υψηλότερες πωλήσεις				
Κωδικός	Έχει αντικατασταθεί	Περιγραφή	Κωδικός εργοστασίου	Κωδικός	Περιγραφή	Ποσότητα	Μ.Μ	Αξία
00-0001		ΕΜΠΟΡΕΥΜΑ Α	1234567890	00-0001	ΕΜΠΟΡΕΥΜΑ Α	11,00	Τεμάχιο	1.100,00
00-0002		ΕΜΠΟΡΕΥΜΑ Β	0987654321					

## Business Intelligence

- Ενσωματωμένο σύστημα επιχειρηματικής ευφυΐας (B.I.) βασισμένο στην πλατφόρμα QlikView.
- Πολυδιάστατη ανάλυση στα υποσυστήματα: Πελατών/Προμηθευτών, Ειδών αποθήκης/Υπηρεσιών, Πωλήσεων/Οικονομικής διαχείρισης, C.R.M.

- Ανάλυση δεδομένων σε διαφορετικές χρονικές διαστάσεις όπως έτη, τρίμηνα, μήνες, εβδομάδες, ημέρες.
- Ανάλυση συγκεντρωτικών προβολών σε αναλυτικότερα επίπεδα (drill down) παρέχοντας λεπτομερείς πληροφορίες.
- Δυνατότητα ανάλυσης δεδομένων με διάφορα σενάρια What If.
- Τροποποίηση των υπάρχοντων προβολών και δημιουργία νέων διαστάσεων, μεγεθών και συναρτήσεων.

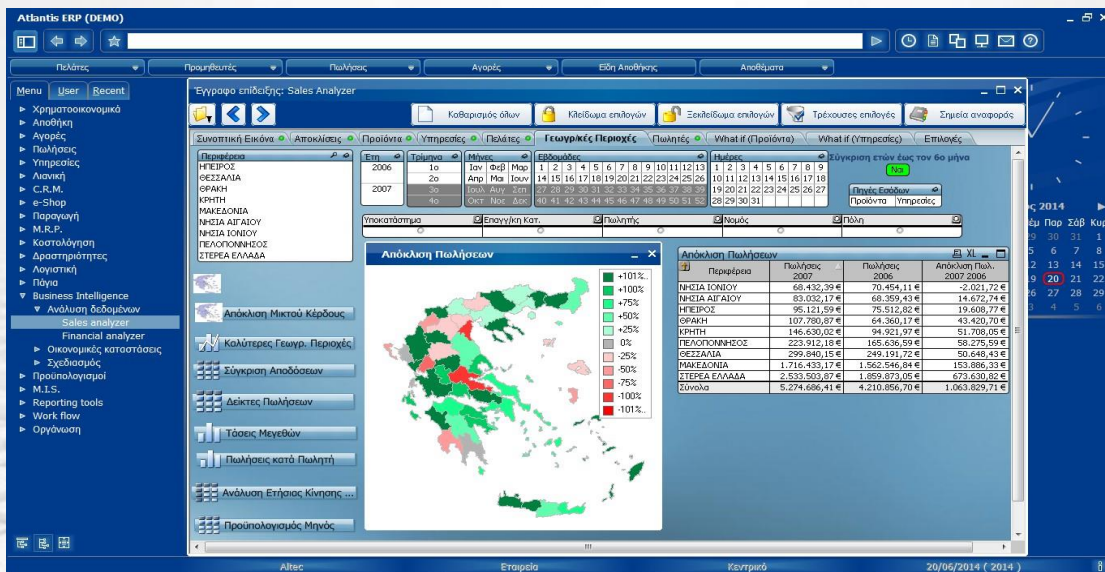

## Ροή εργασιών

- Δυνατότητα ελέγχου, προγραμματισμού, εκτέλεσης ή υπενθύμισης διαφόρων διαδικασιών.
- Δημιουργία υποχρεώσεις εργασιών (συναλλαγές, αυτόματες εργασίες και υπενθυμίσεις), οι οποίες μπορούν να εκτελεστούν μαζικά ή μία προς μία.
- Δυνατότητα καθορισμού της προς εκτέλεση εργασίας, αν αυτή αφορά: μετασχηματισμό, έγκριση συναλλαγής, εκτύπωση, αποστολή email κλπ.
- Δυνατότητα ορισμού συγκεκριμένων χρηστών που θα εκτελούν τις εργασίες αυτές, καθώς και χρονικά όρια ή προτεραιότητες εκτέλεσης των εργασιών.
- Δυνατότητα επιλογής μεταξύ άμεσης εκτέλεσης της εργασίας κατά την καταχώριση της συναλλαγής (μετασχηματισμός, έγκριση, εκτύπωση) ή ιεραρχικά, ανάλογα με τη σειρά που έχουν δηλωθεί οι συγκεκριμένες εργασίες να εκτελούνται.
- Δυνατότητα ορισμού της χρονικής στιγμής εκτέλεσης της εργασίας, με χρονική απόκλιση που μπορεί να αναφέρεται σε ημέρες, εβδομάδες, μήνες ή έτη.
- Δυνατότητα αναζήτησης, ταξινόμησης και εκτέλεσης των εργασιών βάσει διαφόρων κριτηρίων όπως: χρήστης, προτεραιότητα, κατάσταση εργασίας, κωδικός εργασίας κλπ.

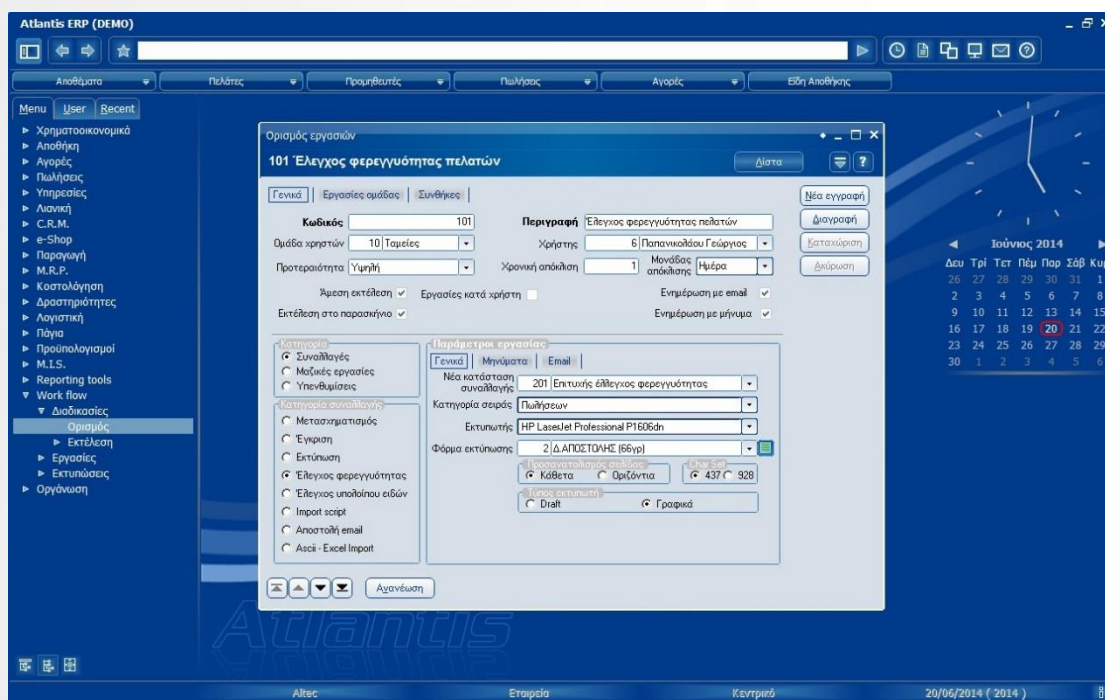

- Πλήρης παρακολούθηση της κατάστασης των εργασιών (αν η εργασία είναι σε αναμονή κάποιας άλλης, αν έχει ανατεθεί ή αναβληθεί ή αν βρίσκεται σε εκτέλεση ή έχει εκτελεσθεί).
- Στην ενότητα των υπενθυμίσεων καταχωρείται ό,τι πρέπει να θυμάται ο χρήστης του συστήματος.
- Δυνατότητα λήψης πληροφοριών, σε επίπεδο εκτύπωσης, για ό,τι αφορά στον ορισμό και την εκτέλεση των εργασιών για όποιες ημερομηνίες και εργασίες επιλέξει ο χρήστης.

## ΧΡΗΜΑΤΟΟΙΚΟΝΟΜΙΚΗ ΔΙΑΧΕΙΡΙΣΗ

### Πελάτες

- Κωδικικοί αλφαριθμητικοί, πλήρως οριζόμενοι από μάσκα ή συντιθέμενοι από τιμές πεδίων με μέγιστο μήκος 25 χαρακτήρων και δυνατότητα μεταβολής τους οποιαδήποτε στιγμή της χρήσης.
- Κωδικός Συσχέτισης Πελατών μέγιστου μήκους 25 χαρακτήρων. Διαχείριση ομίλων Πελατών (αλυσίδες, θυγατρικές, όμιλοι εταιριών κλπ) Δυνατότητα έκδοσης ενιαίας καρτέλας και πλήρους σειράς συγκεντρωτικών καταστάσεων κατά ομίλους Πελατών (consolidation).
- Έλεγχος Α.Φ.Μ. μέσω υπηρεσιών της Γ.Γ.Π.Σ. και αυτόματη μεταφορά των στοιχείων ταυτότητας του πελάτη στην εφαρμογή.
- Αρχεία σχετικών πληροφοριών (π.χ. υποκαταστημάτων - διευθύνσεων, τραπεζικών λογαριασμών, υπεύθυνων προσώπων) με αναλυτικά στοιχεία ανά πελάτη και με τη δυνατότητα άμεσης προσπέλασης κατά την τιμολόγηση και την παραγγελιοληψία.
- Ανευρέσεις, φίλτρα και ταξινομήσεις με βάση πληθώρα πεδίων.
- Αποστολή ηλεκτρονικού μηνύματος και προβολή ιστοσελίδας (Web page) του πελάτη (εφόσον υπάρχει σύνδεση με το Internet).

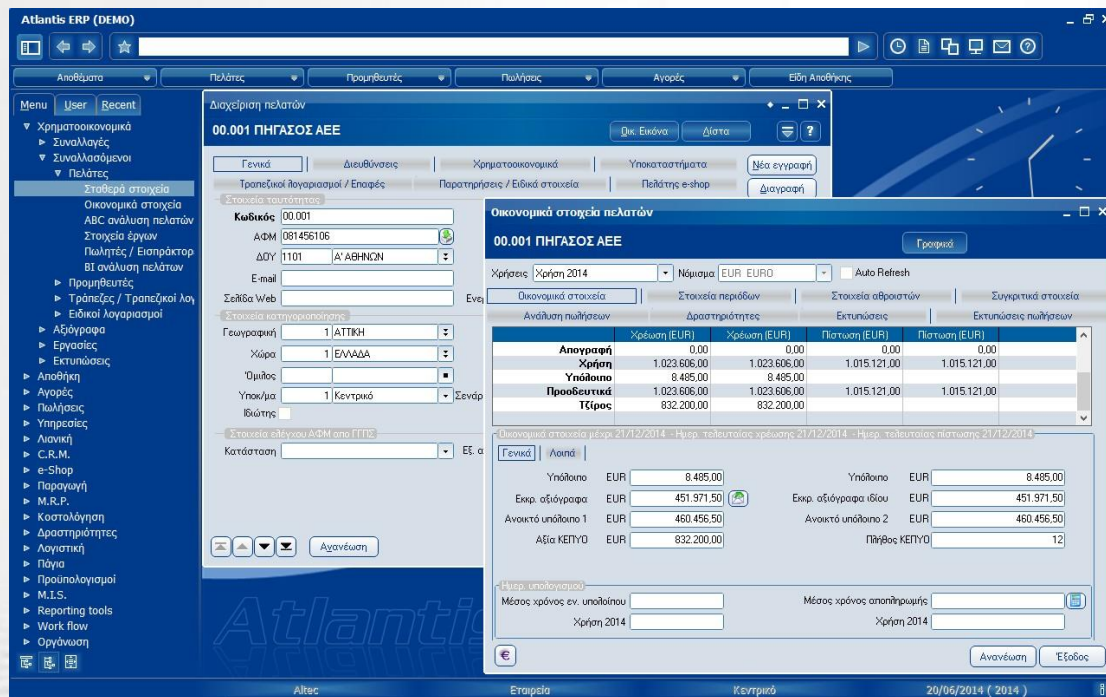

The "Οικονομικά στοιχεία πελατών" window is open, showing a table of financial data for the year 2014. The table includes columns for "Αγορασιά", "Χρέωση (EUR)", "Παύση (EUR)", and "Υπόλοιπο".

	Χρέωση (EUR)	Χρέωση (EUR)	Παύση (EUR)	Παύση (EUR)
Αγορασιά	0.00	0.00	0.00	0.00
Χρέωση	1,023,606.00	1,023,606.00	1,015,121.00	1,015,121.00
Υπόλοιπο	8,485.00	8,485.00		
Προβουλευτικό	1,023,606.00	1,023,606.00	1,015,121.00	1,015,121.00
Τέλος	832,200.00	832,200.00		

Below the table, there are input fields for "Αγορασιά", "Υπόλοιπο", "Ανοικτό υπόλοιπο 1", "Ανοικτό υπόλοιπο 2", "Αξία ΚΕΠΥΟ", and "Πλήθος ΚΕΠΥΟ".

- Σύνδεση και διαχείριση εγγράφων του πελάτη. Υποστηρίζονται (μέσω των αντίστοιχων εφαρμογών) όλοι οι τύποι εγγράφων που αναγνωρίζουν τα Windows όπως: φύλλα εργασίας, έγγραφα κειμενογράφων κλπ. Έτσι, επιτρέπεται η δημιουργία «φακέλου πελάτη» με όλα τα σχετικά έγγραφα, προσπελάσιμα από την οθόνη του πελάτη στο πρόγραμμα.
- Οριζόμενη γραφική απεικόνιση οποιασδήποτε πληροφορίας (στοιχεία, είδος, τίτλοι κλπ).

- Πλήρως οριζόμενες τιμολογιακές πολιτικές και εκπτώσεις με τη δυνατότητα αναφορών σε γενικά χαρακτηριστικά πελατών (τρόποι πληρωμής, επαγγελματική κατηγορία, τιμολογιακή κατηγορία κ.ά.) ή σε συγκεκριμένους πελάτες σε συνδυασμό με κατηγορίες ειδών αποθήκης και με κλιμάκωση ποσοτήτων.
- Πλήρης ανάλυση συμφωνιών πληρωμής κατά πελάτη. Αυτόματος ορισμός με τη δυνατότητα τροποποίησης των δόσεων (ημερομηνία και ποσό) που προκύπτουν από τον τρόπο πληρωμής του πελάτη κατά την εξόφληση των τιμολογίων του.
- Τήρηση πολλαπλών ορίων πίστωσης (λογιστικό, από αξιόγραφο, από αξιόγραφο ιδίου) κατά πελάτη ή γενικά, με οριζόμενο (προειδοποίηση, απαγόρευση) και διαρκή έλεγχο υπέρβασης.
- Πλήρης ανάλυση οικονομικών πληροφοριών και αριθμοδεικτών σε 3 νομίσματα (υπόλοιπα, ενηλικιώσεις υπολοίπων, εκκρεμή, ληξιπρόθεσμα και διαμαρτυρημένα αξιόγραφα, συνολικό άνοιγμα, υπέρβαση ορίου πίστωσης, μηνιαία στοιχεία χρεώσεων, πιστώσεων και τζίρου, μέσος χρόνος αποπληρωμής, συγκρίσεις χρήσεων κλπ) με τη δυνατότητα εντοπισμού των παραστατικών που τα επηρέασαν (backward traceability).
- Πλήρως οριζόμενη γραφική απεικόνιση οποιασδήποτε πληροφορίας (στοιχεία απεικόνισης, είδος γραφήματος, τίτλοι, κλπ).
- Παρακολούθηση, υπολογισμός και αυτόματη δημιουργία κινήσεων συναλλαγματικών διαφορών.

Attantis ERP (DEMO)

Αποθέματα | Πελάτες | Προμηθευτές | Πωλήσεις | Αγορές | Είδη Αποθήκης

Μενού | User | Recent

Χρηματοοικονομικά  
 ▶ Συναλλαγές  
 ▶ Συναλλασμένοι  
 ▶ Πελάτες  
 ▶ Σταθερά στοιχεία  
 ▶ Οικονομικά στοιχεία  
 ▶ ABC ανάλυση πελατών  
 ▶ Στοιχεία έργων  
 ▶ Πωλητές / Εισπράκτορ  
 ▶ Βι ανάλυση πελατών  
 ▶ Προμηθευτές  
 ▶ Τραπεζές / Τραπεζικοί λογ  
 ▶ Ειδικά Λογαριασμοί  
 ▶ Αξιόγραφα  
 ▶ Εργασίες  
 ▶ Εκτιμώσεις  
 ▶ Αποθήκη  
 ▶ Αγορές  
 ▶ Πωλήσεις  
 ▶ Υπηρεσίες  
 ▶ Λισική  
 ▶ C.R.M.  
 ▶ e-Shop  
 ▶ Παραγωγή  
 ▶ M.R.P.  
 ▶ Καστολόγηση  
 ▶ Δραστηριότητες  
 ▶ Λογιστική  
 ▶ Πάγια  
 ▶ Προϋπολογισμοί  
 ▶ M.I.S.  
 ▶ Reporting tools  
 ▶ Work flow  
 ▶ Οργάνωση

Οικονομικά στοιχεία πελατών  
 00.001 ΠΗΓΑΣΟΣ ΑΕΕ

Χρήσεις | Χρήση 2014 | Νόμισμα | EUR EURO | Auto Refresh

Οικονομικά στοιχεία | Στοιχεία περιόδων | Στοιχεία αθροιστών | Συγκριτικά στοιχεία

Ανάλυση πωλήσεων | Δραστηριότητες | Εκτιμώσεις | Εκτιμώσεις πωλήσεων

Εμφάνιση παραγγελιών

Περίοδος	Χρέωση	Πίστωση	Υπόλοιπο	Τζίρος	Κόστος πωλήσεων	Ω κ%
<b>Από μεταφορά</b>	<b>0,00</b>	<b>0,00</b>	<b>0,00</b>	<b>0,00</b>	<b>0,00</b>	
Ιανουάριος	71.770,50	68.549,50	3.221,00	58.350,00	46.590,00	
Φεβρουάριος	109.347,00	105.233,00	4.114,00	88.900,00	71.180,00	
Μάρτιος	61.807,50	58.838,50	2.969,00	50.250,00	40.230,00	
Απρίλιος	73.488,75	84.000,00	-4.511,25	64.625,00	51.600,00	
Μάιος	119.740,50	119.500,00	1.240,50	97.350,00	77.940,00	
Ιούνιος	69.648,75	68.500,00	1.148,75	56.625,00	45.325,00	
Ιούλιος	87.207,00	90.000,00	-2.793,00	70.900,00	56.610,00	
Αύγουστος	130.134,00	128.500,00	1.634,00	105.800,00	84.700,00	
Σεπτέμβριος	77.490,00	75.500,00	1.990,00	63.000,00	50.440,00	
Οκτώβριος	64.052,25	68.000,00	-3.947,75	52.075,00	41.580,00	
Νοέμβριος	98.953,50	97.500,00	1.453,50	80.450,00	64.420,00	
Δεκέμβριος	53.966,25	52.000,00	1.966,25	43.875,00	35.125,00	
<b>Σύνολο</b>	<b>1.023.606,00</b>	<b>1.015.121,00</b>	<b>8.485,00</b>	<b>832.200,00</b>	<b>665.750,00</b>	

Ανανέωση | Έξοδος

Altec | Εταιρεία | Κεντρικό | 20/06/2014 ( 2014 )

- Ελεύθερα πεδία οριζόμενα από τον χρήστη για κάθε πελάτη (κείμενα, ημερομηνίες, πίνακες και αριθμοί).
- Πεδία με προγραμματιζόμενη ενημέρωση από κινήσεις για κάθε πελάτη (αθροιστές).
- Πλήρης παρακολούθηση χρηματοπιστωτικής πολιτικής έναντι υπολοίπου (balance forward) είτε έναντι συγκεκριμένων χρεώσεων (open item).
- Online ανάλυση του μικτού κέρδους κατά πελάτη σε απόλυτες και ποσοστιαίες τιμές.

- Πρόσθετα -πλήρως οριζόμενα από τον χειριστή- Εμπορικά Ημερολόγια (Εισπράξεων/Αγορών/Πληρωμών).
- Εκτύπωση εκκρεμών κινήσεων (ακάλυπτων παραστατικών) των πελατών.
- Καταχώριση αξιακών κινήσεων (π.χ. εισπράξεις) και δυνατότητα (μη υποχρεωτικής) online σύνδεσης με το κύκλωμα της Γενικής Λογιστικής.
- Διαχείριση επιβαρύνσεων (ξεχωριστά ανά πελάτη) κατά τη διαδικασία της τιμολόγησης.
- Ορισμός απαλλαγής ή όχι από τον Ειδικό Φόρο Κατανάλωσης για κάθε πελάτη.
- Ακριβής παρακολούθηση του μέσου χρόνου εκτέλεσης των παραγγελιών.
- Παρακολούθηση ημερομηνιών εισπράξεων, αδρανών και μη κινούμενων πελατών.
- Ολοκληρωμένος χρηματοπιστωτικός έλεγχος πελατών (Credit Control) με καθορισμό από τον επόπτη του συστήματος των μηνυμάτων ελέγχου στην τιμολόγηση, των κλειδιών πρόσβασης, της διαδικασίας έγκρισης των συναλλαγών και της κατηγορίας φερεγγυότητάς του.
- Έλεγχος των πλαφόν και των ημερών πίστωσης (έλεγχος τιμολόγησης ως προς την ημερομηνία της τελευταίας πληρωμής του πελάτη).
- Πληθώρα έτοιμων πληροφοριακών, λογιστικών (ισοζύγια, καρτέλες, μηνιαία κίνηση κλπ) και στατιστικών (συγκρίσεις 2 ή περισσότερων ετών/χρήσεων, συγκρίσεις και ποσοστό απόκλισης πραγματοποιηθέντων-προϋπολογισθέντων τζίρων κλπ) καταστάσεων με απεριόριστες δυνατότητες επιλογής και ταξινόμησης.

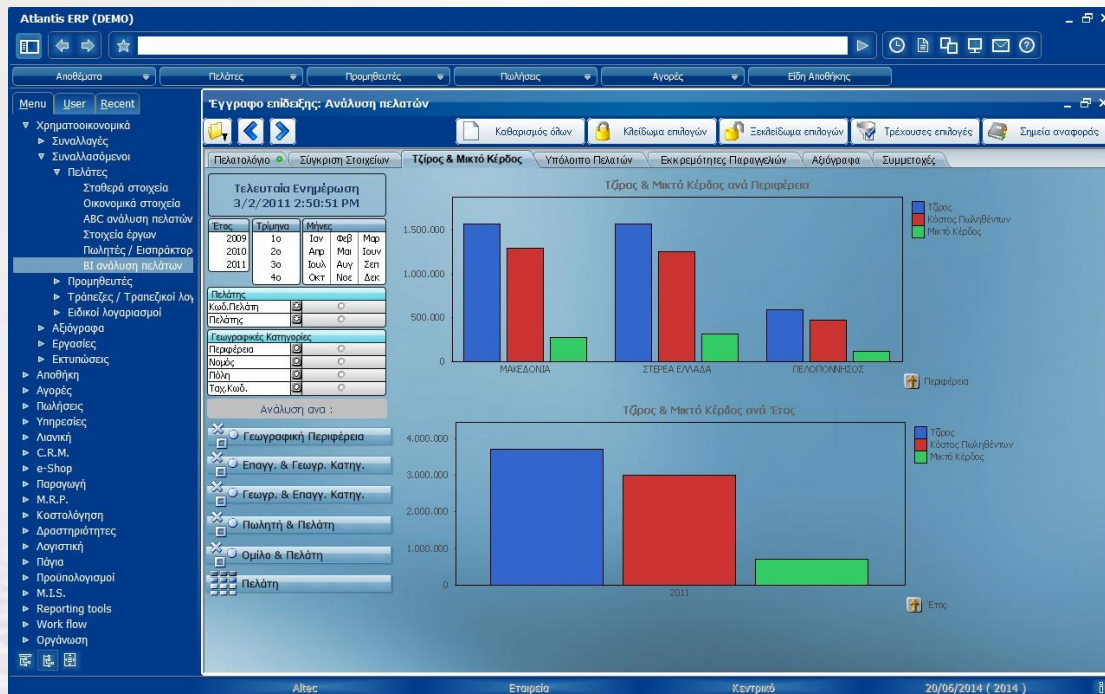

- Πλήρης εναρμόνιση με τις διαδικασίες υποβολής μηνιαίων συγκεντρωτικών καταστάσεων Μ.Υ.Φ.
- Υπολογισμός τόκων με οριζόμενο επιτόκιο και χρονική περίοδο από κινήσεις ανεξάρτητα από τη διαχειριστική χρήση.

## Προμηθευτές

- Κωδικοί αλφαριθμητικοί, πλήρως οριζόμενοι από μάσκα ή συντιθέμενοι από τιμές πεδίων με μέγιστο μήκος 25 χαρακτήρων και δυνατότητα μεταβολής τους οποιαδήποτε στιγμή της χρήσης.
- Κωδικός Συσχέτισης Προμηθευτών μέγιστου μήκους 25 χαρακτήρων.
- Έλεγχος Α.Φ.Μ. μέσω υπηρεσιών της Γ.Γ.Π.Σ. και αυτόματη μεταφορά των στοιχείων ταυτότητας του προμηθευτή στην εφαρμογή.
- Αρχεία σχετικών πληροφοριών (π.χ. υποκαταστημάτων - διευθύνσεων, τραπεζικών λογαριασμών, υπεύθυνων προσώπων) με αναλυτικά στοιχεία ανά προμηθευτή και με τη δυνατότητα άμεσης προσπέλασης κατά την τιμολόγηση και την παραγγελιοδοσία.
- Ανευρέσεις, φίλτρα και ταξινομήσεις με βάση πληθώρα πεδίων.
- Αποστολή ηλεκτρονικού μηνύματος και προβολή ιστοσελίδας (Web page) του προμηθευτή (εφόσον υπάρχει σύνδεση με το Internet).
- Σύνδεση και διαχείριση εγγράφων του προμηθευτή. Υποστηρίζονται (μέσω των αντίστοιχων εφαρμογών) όλοι οι τύποι εγγράφων που αναγνωρίζουν τα Windows όπως: φύλλα εργασίας, έγγραφα κειμενογράφων κλπ. Έτσι, επιτρέπεται η δημιουργία «φακέλου προμηθευτή» με όλα τα σχετικά έγγραφα, προσπελάσιμα από την οθόνη του προμηθευτή στο πρόγραμμα.
- Πλήρως οριζόμενος κατάλογος τιμών ανά προμηθευτή και είδος.

Περίοδος	Χρέωση	Παρωση	Υπόλοιπο	Τύπος	Πρ. Χρέωση	Παρωση
Από μεταφορά	0.00	0.00	0.00	0.00	0.00	0.00
Ιανουάριος	23.500,00	129.765,00	-106.265,00	106.500,00	23.500,00	
Φεβρουάριος	119.160,00	105.903,00	13.257,00	86.100,00	142.660,00	
Μάρτιος	139.379,00	113.160,00	26.219,00	92.000,00	262.039,00	
Απρίλιος	136.000,00	140.343,00	-4.343,00	114.100,00	418.039,00	
Μάιος	115.200,00	116.481,00	-1.281,00	94.700,00	533.239,00	
Ιούνιος	69.000,00	72.447,00	-3.447,00	58.900,00	602.239,00	
Ιούλιος	138.000,00	138.990,00	-990,00	113.000,00	740.239,00	
Αύγουστος	109.000,00	111.132,00	-2.132,00	90.400,00	849.239,00	
Σεπτέμβριος	67.500,00	94.341,00	-26.841,00	76.700,00	916.739,00	
Οκτώβριος	141.000,00	131.113,00	9.887,00	113.100,00	1.057.739,00	
Νοέμβριος	110.200,00	116.481,00	-6.281,00	94.700,00	1.167.939,00	
Δεκέμβριος	68.000,00	71.217,00	-3.217,00	57.900,00	1.235.939,00	
<b>Σύνολο</b>	<b>1.235.939,00</b>	<b>1.349.433,00</b>	<b>-113.494,00</b>	<b>1.097.100,00</b>	<b>1.235.939,00</b>	

- Πλήρης ανάλυση συμφωνιών αγοράς κατά προμηθευτή. Αυτόματος ορισμός με τη δυνατότητα τροποποίησης των δόσεων (ημερομηνία και ποσό) που προκύπτουν από τον τρόπο πληρωμής στον προμηθευτή κατά την εξόφληση των τιμολογίων του.
- Πλήρως οριζόμενη γραφική απεικόνιση οποιασδήποτε πληροφορίας (στοιχεία απεικόνισης, είδος γραφήματος, τίτλοι, κλπ).

- Πλήρης ανάλυση οικονομικών πληροφοριών και αριθμοδεικτών σε 3 νομίσματα (υπόλοιπα, ενηλικιώσεις υπολοίπων, εκκρεμή, ληξιπρόθεσμα και διαμαρτυρημένα αξιόγραφα, συνολικό άνοιγμα, υπέρβαση ορίου πίστωσης, μηνιαία στοιχεία χρεώσεων, πιστώσεων και τζίρου, μέσος χρόνος αποπληρωμής, συγκρίσεις χρήσεων, κλπ).
- Παρακολούθηση, υπολογισμός και αυτόματη δημιουργία κινήσεων συναλλαγματικών διαφορών.
- Ελεύθερα πεδία οριζόμενα από τον χρήστη για κάθε προμηθευτή (κείμενα, ημερομηνίες, πίνακες και αριθμοί, αθροιστές).
- Πλήρης παρακολούθηση χρηματοπιστωτικής πολιτικής έναντι υπολοίπου (balance forward) είτε έναντι συγκεκριμένων χρεώσεων (open item).
- Πρόσθετα -πλήρως οριζόμενα από τον χειριστή- Εμπορικά Ημερολόγια (Αγορών/Πληρωμών).
- Εκτύπωση εκκρεμών κινήσεων (ακάλυπτων παραστατικών) των Προμηθευτών.
- Διαχείριση έως και δύο τύπων επιβαρύνσεων (ξεχωριστά ανά προμηθευτή) κατά τη διαδικασία της τιμολόγησης.
- Ακριβής παρακολούθηση μέσου χρόνου εκτέλεσης παραγγελιών.
- Παρακολούθηση ημερομηνιών πληρωμών, αδρανών και μη κινούμενων προμηθευτών.
- Πληθώρα έτοιμων πληροφοριακών, λογιστικών (ισοζύγια, καρτέλες, μηνιαία κίνηση κλπ) και στατιστικών (συγκρίσεις 2 ή περισσότερων ετών/χρήσεων, συγκρίσεις και ποσοστό απόκλισης πραγματοποιηθέντων-προϋπολογισθέντων τζιρών κλπ) καταστάσεων με απεριόριστες δυνατότητες επιλογής και ταξινόμησης.

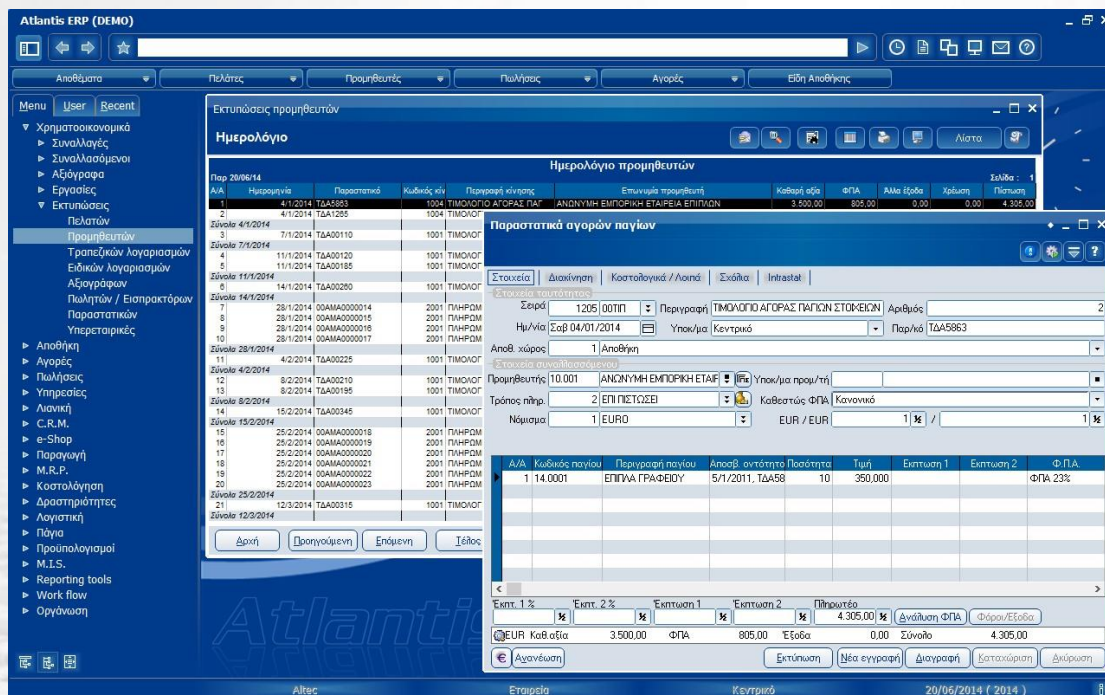

- Πλήρης εναρμόνιση με τις διαδικασίες υποβολής μηνιαίων συγκεντρωτικών καταστάσεων Μ.Υ.Φ.

## Αξιόγραφα

- Ελεύθερος σχεδιασμός οποιουδήποτε είδους αξιόγραφου (πελατών, προμηθευτών, λογαριασμών και τρίτων) σε οποιοδήποτε νόμισμα.
- Παρακολούθηση ιστορικού αξιόγραφων, ακριβής τήρηση επιβαρύνσεων και μερικών εξοφλήσεων, αναλυτική διαχείριση τραπεζών και απευθείας ενημέρωση της Γενικής Λογιστικής.
- Αυτόματη επεξεργασία και διαμόρφωση πρότασης από το σύστημα ως προς την πιο συμφέρουσα τράπεζα εκχώρησης του αξιόγραφου, σύμφωνα με την πολιτική ορίων των τραπεζών ως προς τα αξιόγραφα που έχουν οριστεί.
- Πλήρης αντιστοίχιση (open item) των συναλλαγών με αξιόγραφα με τις αντίστοιχες χρεώσεις-πιστώσεις (πελατών/προμηθευτών).
- Ανέυρεση αξιογράφου ή ομάδων αξιογράφων με οποιονδήποτε συνδυασμό πεδίων.
- Μαζική εξόφληση ή/και εκκαθάριση εξοφλημένων αξιογράφων και ταχύτατες έμμεσες εργασίες καταχώρισης αξιογράφων κατά τη διαχείριση παραστατικών.

- Κωδικός:** 00EΠ0000000033 / 12
- Είδος:** 1001 ΕΠΙΤΑΓΗ ΕΣΤΡΑΚΤΕΑ
- Κατηγορία εκδότη:** Πελάτης
- Εκδότης:** 00.001 ΠΗΓΑΣΟΣ ΑΕΕ
- Διεύθ. εκδότη:** ΠΥΡΡΙΟΥ 22
- Κατηγορία δικαιούχου:** Εταιρεία
- Υποκατάστημα:**

Additional fields include:

- Νο:** 123
- Τράπεζα:** 3 ΤΡΑΠΕΖΑ Η
- Ημερία:** 20/07/2014
- Πληρώσατε σε διαταγή:** Ποσοδοπούλου Δημήτρη
- Ποσό:** 69.000,00 €
- Επίσημα ενέα κιλιάδες EUR:** EUR
- Αρ. Βοηθητικού τράπεζας:**
- Ημερομηνία και τόπος έκδοσης:** 20/04/2014 Αθήνα

The interface also features a navigation menu on the left, a top navigation bar, and a calendar on the right showing the month of June 2014.

- Πλήρης ανάλυση χρηματοροών (cash flow) με ελεγχόμενο βήμα υπολογισμού σε οποιοσδήποτε ημερομηνίες.
- Ολοκληρωμένη σειρά καταστάσεων ελέγχου και στατιστικών εκτυπώσεων (καρτέλες αξιογράφων κατά πελάτη ή προμηθευτή, ληξιάρια, καταστάσεις χρηματοροών, βιβλίο εισπρακτέων και πληρωτέων, ημερολόγια, κλπ).
- Διαχείριση πινακίων αξιόγραφων.
- Ανοικτός σχεδιασμός κινήσεων που καλύπτει όλα τα πιθανά στάδια μετάβασης ενός αξιόγραφου: προεξοφλήσεις, μεταβιβάσεις, διαμαρτυρήσεις με ενημερώσεις σε όλους τους εμπλεκόμενους συναλλασσομένους.

## Λοιπές συναλλαγές Πελατών/Προμηθευτών/Τρίτων

- Ολοκληρωμένο σύστημα διαχείρισης συναλλαγών χρηματοοικονομικής φύσης (π.χ. παροχή υπηρεσίας).
- Καταχώριση και έκδοση παραστατικών σε οποιοδήποτε νόμισμα με αυτόματη μετατροπή των αξιών σε 3 νομίσματα (βιβλίων, συναλλασσόμενου και συναλλαγής).
- Άμεση προσπέλαση αρχείων πελατών/προμηθευτών και των σχετιζόμενων πληροφοριών τους (υποκαταστήματα, έργα κ.ά).
- Αυτόματη δημιουργία ταμειακής συναλλαγής για εξόφλησή της στο ακέραιο ή για εξόφληση του τιμήματος που καταβάλλεται τοις μετρητοίς (π.χ. άμεση καταβολή Φ.Π.Α.)
- Αυτόματη ανάλυση του Φ.Π.Α. της συναλλαγής με τη δυνατότητα δοτής καταχώρισης (σε περιπτώσεις καταχώρισης χειρόγραφων παραστατικών με διαφορές λόγω στρογγυλοποίησης).
- Διαχείριση πολλαπλών τρόπων πληρωμής με τη δυνατότητα τροποποίησης της τελικής συμφωνίας της εξόφλησης ανά συναλλαγή.

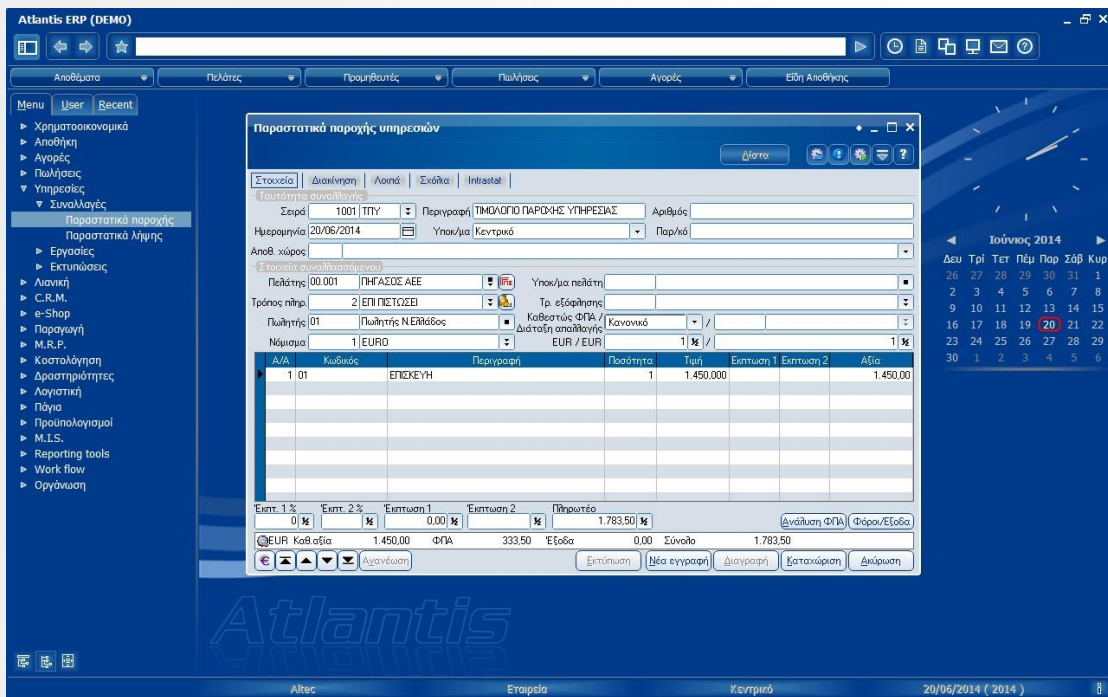

- Στοιχεία:** Σειρά: 1001 ΤΠΥ, Περιγραφή: ΤΙΜΟΛΟΓΙΟ ΠΑΡΟΧΗΣ ΥΠΗΡΕΣΙΑΣ, Αριθμός: [empty]
- Ημερομηνία:** 20/06/2014, Υποκ/μα: Κεντρικό, Παρ/λό: [empty]
- Αποθ. κώδικας:** [empty]
- Επιπτώσεις:**
  - Επιπτώση 1: 0.00%
  - Επιπτώση 2: 0.00%
  - Πρώτο: 1.783.50%
- Table:**

A/A	Κωδικός	Περιγραφή	Ποσότητα	Τιμή	Επιπτώση 1	Επιπτώση 2	Αξία
1	01	ΕΠΙΣΧΕΥΗ	1	1.450.000			1.450.00
- Σύνολο:** 1.450.00 ΦΠΑ: 333.50 Έσοδα: 0.00 Σύνολο: 1.783.50

- Εξωλογιστική κοστολόγηση διαδικασιών με καθορισμό κατανομής κατά περίπτωση ή δοτή μέσα από μοντέλο που έχει δημιουργηθεί.
- Πλήρως ελεγχόμενη ανά χρήστη διαδικασία έγκρισης συναλλαγών.
- Ολοκληρωμένος χρηματοπιστωτικός έλεγχος πελατών (Credit Control) με καθορισμό από τον επόπτη του συστήματος των μηνυμάτων ελέγχου στην τιμολόγηση, των κλειδιών πρόσβασης, της διαδικασίας έγκρισης συναλλαγών και της κατηγορίας φερεγγυότητάς του.
- Καταχώριση από προκαθορισμένα σχόλια.

- Ανοικτός σχεδιασμός των συναλλαγών και του τρόπου ενημέρωσης που επιφέρουν (κινήσεις). Μεταβλητές τιμολόγησης που επιτρέπουν την καταχώριση αυτών των συναλλαγών και από μη εξειδικευμένους γνώστες λογιστικής.
- Ευέλικτος σχεδιασμός εργασίας καταχώρισης σύμφωνα με τις απαιτήσεις κάθε επιχείρησης.
- Μαζικές ακυρώσεις και εκτυπώσεις με μια κίνηση.
- Online ενημέρωση της Γενικής Λογιστικής.

## Ταμειακές συναλλαγές

- Διαχείριση τήρησης πολλαπλών νομισμάτων (βιβλίων, συναλασσόμενου και συναλλαγής).
- Άμεση προσπέλαση αρχείων πελατών/προμηθευτών και των σχετιζόμενων πληροφοριών τους (υποκαταστήματα, έργα κ.ά.)
- Πλήρως ελεγχόμενη ανά χρήστη διαδικασία έγκρισης συναλλαγών.
- Καταχώριση από προκαθορισμένα σχόλια.
- Ανοικτός σχεδιασμός των συναλλαγών και του τρόπου ενημέρωσης που επιφέρουν (κινήσεις). Διαχείριση οποιουδήποτε τύπου χρηματικού διαθεσίμου (μετρητά, πιστωτική κάρτα, αξιόγραφο).
- Ευέλικτος σχεδιασμός εργασίας καταχώρισης σύμφωνα με τις απαιτήσεις κάθε επιχείρησης.
- Μαζικές ακυρώσεις και εκτυπώσεις με μία κίνηση.
- Πλήρης σειρά εκτυπώσεων γενικών, οικονομικών, στατιστικών αλλά και άλλων σχεδιαζόμενων.
- Online ενημέρωση της Γενικής Λογιστικής.
- Επιλογή μοντέλου επιμερισμού που έχει προκαθοριστεί.
- Παρακολούθηση ταμείων μέσω ποικίλων καταστάσεων.

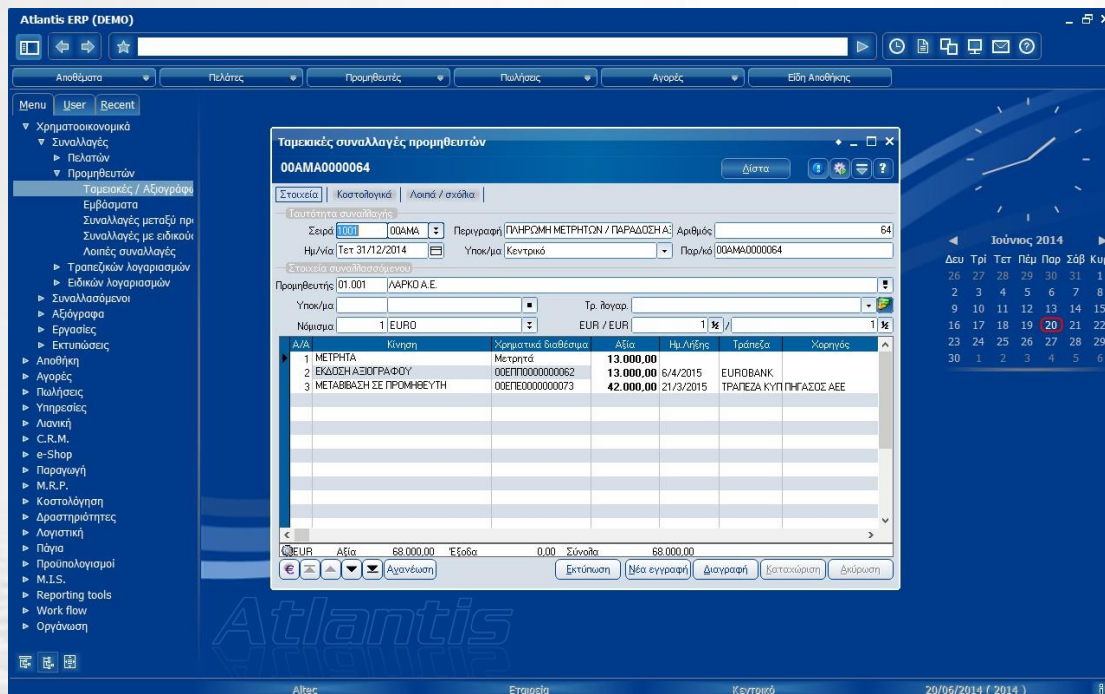

**Atlantis ERP (DEMO)**

Ανοήματα Πιλάτες Προμηθευτές Πωλήσεις Αγορές Είδη Αποθήκης

Menu User Recent

Χρηματοοικονομικά

- Συναλλαγές
- Πελάτων
- Προμηθευτών
  - Ταμειακές / Αξιόγραφα
  - Εμβάσματα
  - Συναλλαγές μεταξύ προμηθευτών
  - Λοιπές συναλλαγές
  - Τραπεζικών λογαριασμών
  - Εθνικών λογαριασμών
  - Συναλλασσόμενοι
  - Αξίόγραφα
  - Εργασίες
  - Εκπτώσεις
  - Αποθήκη
  - Αγορές
  - Πωλήσεις
  - Υπηρεσίες
  - Λισινική
  - C.R.M.
  - e-Shop
  - Παραγωγή
  - M.R.P.
  - Κοστολόγηση
  - Δραστηριότητες
  - Λογιστική
  - Πάγια
  - Προϋπολογισμοί
  - M.I.S.
  - Reporting tools
  - Work flow
  - Οργάνωση

**Ταμειακές συναλλαγές προμηθευτών**

00AMA0000064

Στοιχεία Κωδικός / Λοιπά / Σχόλια

Τουλάχιστον συναλλαγές

Σειρά 001 00AMA Περιγραφή ΠΛΗΡΩΜΗ ΜΕΤΡΗΤΩΝ / ΠΑΡΑΔΟΣΗ Αριθμός 64

Ημ/νια Τετ 31/12/2014 Υπο/μια Κεντρικό Παρα/κό 00AMA0000064

Προμηθευτής 01.001 ΜΑΡΙΚΟ Α.Ε.

Υπο/μια Τρ. λογαρ.

Νόμισμα 1 EURO EUR / EUR 1 % /

A/A	Κίνηση	Χρηματικό διαθέσιμο	Αξία	Ημ/λίσθη	Τράπεζα	Χορηγός
1	ΜΕΤΡΗΤΑ	Μετρητά	13.000,00			
2	ΕΚΔΟΣΗ ΑΞΙΟΓΡΑΦΟΥ	00EΠΠ0000000062	13.000,00	6/4/2015	EUROBANK	
3	ΜΕΤΑΒΙΒΑΣΗ ΣΕ ΠΡΟΜΗΘΕΥΤΗ	00EΠE0000000073	42.000,00	21/3/2015	ΤΡΑΠΕΖΑ ΚΥΠ ΠΗΓΑΣΟΣ ΑΕΕ	

ΣΥΝΟΛΟ: 68.000,00

Εκτύπωση Νέα εγγραφή Διαγραφή Σηματοδότηση Εκτύπωση

Atlantis

Altac Εταιρεία Κεντρικό 20/06/2014 ( 2014 )

## Τράπεζες

- Πλήρης διαχείριση τραπεζών, τραπεζικών υποκαταστημάτων και τραπεζικών λογαριασμών όλων των τύπων.
- Ειδικό σύστημα διαχείρισης και ελέγχου συναλλαγών με τράπεζες (ανάλυση κίνησης λογαριασμών).
- Ειδική εργασία πρότασης κατάθεσης επιταγών βάσει παραμέτρων με στόχο την ελαχιστοποίηση κόστους.
- Εμβάσματα-Ενημέρωση λογαριασμών από Πελάτες/Προμηθευτές.
- Καθορισμός μοντέλου επιμερισμού-μεταβλητής τιμολόγησης, ανάλογα με την σχεδιαζόμενη κίνηση.
- Πλήρης σειρά εκτυπώσεων με ευρετήρια τραπεζών, ισοζύγια, ημερολόγια, λογαριασμούς, μη κινηθέντες, κάτω του επιτρεπτού ορίου.

**Εισχώρηση αξιόγραφων σε τράπεζες**

Από ημερομηνία έναρξης: 01/01/2014  
 Από ημερομηνία λήξης: 31/12/2014  
 Είδος αξιόγραφου: 1001

Κωδικός	Πελάτης	Μηνιαία έναρξη	Μηνιαία λήξη	Αξία	Τράπεζα εκδώ.	Κόστος εκδώ.
00EPE0000001 ΜΑΡΑΓΚΟΣ Ε.Π.Ε.		20/10/2014	20/12/2015	51.000,00		Ε
00EPE0000001 ΠΕΤΡΟΥ Ι. - ΛΑΜΠΡΑΣ Μ. Ο.Ε.		22/10/2014	24/12/2015	55.000,00		Ε
00EPE0000001 ΜΑΡΑΓΚΟΣ Ε.Π.Ε.		18/11/2014	18/2/2015	40.000,00		Ε
00EPE0000001 ΠΕΤΡΟΥ Ι. - ΛΑΜΠΡΑΣ Μ. Ο.Ε.		23/11/2014	23/2/2015	51.000,00		Ε
00EPE0000001 ΜΑΡΑΓΚΟΣ Ε.Π.Ε.		23/12/2014	23/3/2015	32.000,00		Ε
00EPE0000001 ΠΕΤΡΟΥ Ι. - ΛΑΜΠΡΑΣ Μ. Ο.Ε.		27/12/2014	28/3/2015	24.000,00		Ε

**Καθορισμός συνολικών ορίων ανά τράπεζα**

Τράπεζα	Val 1	Val 2	Εντ. %	Προμ. ΕΥΡ	Προμ. %	Ανά Πελάτη	Συνολικό
ΕΘΝΙΚΗ ΤΡΑΠΕΖΑ	2	3	1,90	2			0
ΕΥΡΟΒΑΝΚ	2	3	1,90	2			0
ΤΡΑΠΕΖΑ ΚΥΠΡΟΥ	1	2	2,00	2			0
ΓΕΝΙΚΗ ΤΡΑΠΕΖΑ	1	2	1,70	1			0

## Γενική λογιστική

- Πλήρης συμφωνία με τον Κ.Φ.Α.Σ.
- Καταχωρημένο λογιστικό σχέδιο ανεπτυγμένο πλήρως μέχρι και τον πέμπτο βαθμό, σύμφωνα με το Ε.Γ.Λ.Σ. (δυνατότητα καταχώρισης μέχρι και το δέκατο βαθμό).
- Δενδροειδής απεικόνιση του λογιστικού σχεδίου.
- Ανευρέσεις, φίλτρα και ταξινομήσεις με βάση πληθώρα συνδυαζόμενων πεδίων.
- Ελεύθερη ανάπτυξη λογαριασμών με τη δυνατότητα διαφορετικού βαθμού ανάλυσης ανά ομάδα.
- Πλήρως οριζόμενοι κωδικοί έως 25 ψηφίων.
- Παράλληλη παρακολούθηση 2 ή περισσότερων οικονομικών χρήσεων.
- Διαχείριση απεριόριστων περιόδων (π.χ. υπέρ δωδεκάμηνες χρήσεις), θέτοντας την τελευταία περίοδο ως περίοδο Ισολογισμού.
- Ολοκληρωμένο σύστημα προειδοποιήσεων και ημερομηνιακών ελέγχων.

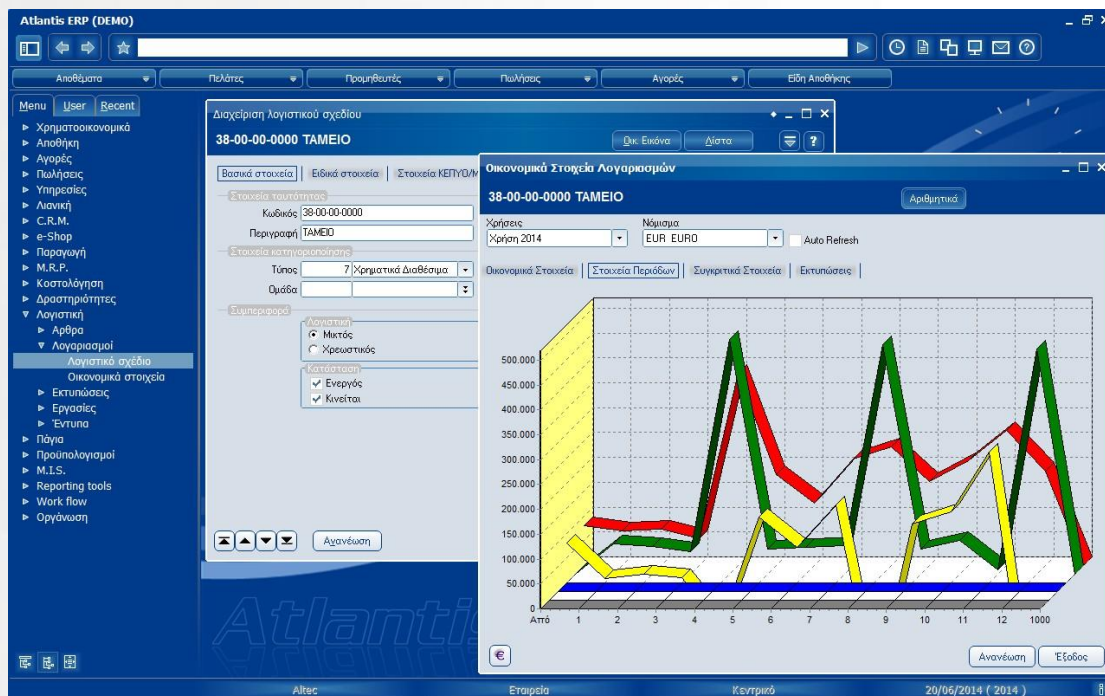

- Διαρκής έλεγχος για τα υπόλοιπα (μέγιστα και ελάχιστα) με προειδοποιητικά μηνύματα κατά την καταχώριση λογιστικών εγγραφών.
- Χρήση αυτοματοποιημένων (προτύπων) άρθρων για ταχεία καταχώριση των τυποποιημένων εγγραφών.
- Αυτόματος ισοσκελισμός άρθρου τη στιγμή της καταχώρισης των εγγραφών με ένα πλήκτρο.
- Πλήρης εναρμόνιση με τις διαδικασίες υποβολής των μηνιαίων συγκεντρωτικών καταστάσεων ΜΥΦ.

- Αυτόματη δημιουργία ακυρωτικών εγγραφών με απλή επιλογή του υπό ακύρωση άρθρου.
- Αυτόματες εγγραφές κλεισίματος και ανοίγματος χρήσης με ταυτόχρονη μεταφορά του λογιστικού σχεδίου στη νέα χρήση.
- Αυτοματοποιημένες εργασίες ελέγχου ορθότητας και συμφωνίας του λογιστικού σχεδίου.
- Πολλαπλές δυνατότητες ανεύρεσης άρθρων από ημερομηνία, κωδικό λογαριασμού, αριθμό άρθρου, ημερολόγιο και τύπο εγγραφής.
- Πρόσθετα ελεύθερα πεδία σε όλους τους λογαριασμούς (κείμενα, ημερομηνίες, πίνακες, αριθμοί και υπολογιζόμενοι αθροιστές).
- Πλήρης σειρά λογιστικών εκτυπώσεων με στοιχεία είτε μόνο από online είτε και από προσωρινές κινήσεις (Υπόλοιπα Λογαριασμών, Καταστάσεις Ελέγχου, Θεωρημένα Ημερολόγια, Γενικά-Αναλυτικά καθολικά, Ισοζύγια κλπ).

- Εκτύπωση φορολογικών καταστάσεων απευθείας στα έντυπα του Υπουργείου Οικονομικών (Φ.Π.Α. Περιοδική, Εκκαθαριστική, Ταχυπληρωμή).
- Ισολογισμός, Αποτελέσματα Χρήσης, Αριθμοδείκτες, Χρηματοροές (Cash Flow) και Φορολογικά Αποτελέσματα οποιαδήποτε στιγμή και περίοδο της χρήσης, είτε από online είτε και από προσωρινές κινήσεις (με ακριβή συνεκτίμηση τρεχόντων αποθεμάτων και αποσβέσεων καθώς και με συγκρίσεις με την παρελθούσα χρήση). Όλες οι εκτυπώσεις μπορούν να προέλθουν από μία ή περισσότερες εταιρίες (ενοποίηση εταιριών - consolidation).
- Τήρηση χρεώσεων, πιστώσεων και υπολοίπων σε 3 νομίσματα καθώς και εκτύπωση αναλυτικής καρτέλας κινήσεων.
- Δημιουργία όλων των απαραίτητων μηχανογραφικών καταστάσεων και αυτόματη τοποθέτηση στον Η.Φ.Ε. της εταιρίας.

- Στατιστικές παρελθουσών οικονομικών χρήσεων ανά λογαριασμό. Αναλυτική (κατά περίοδο) τήρηση χρεοπιστώσεων παρελθούσας χρήσης και ολοκληρωμένη ανάλυση διαφορών με την τρέχουσα χρήση σε ποσοστιαίες και απόλυτες τιμές.
- Πλήρης υποστήριξη προϋπολογιστικών κινήσεων με διπλογραφική μέθοδο. Στατιστικές συγκρίσεις μεταξύ προϋπολογισθέντων/απολογιστικών οικονομικών μεγεθών.
- Πολλαπλοί τρόποι απεικόνισης στατιστικών δεδομένων σε γραφικά.

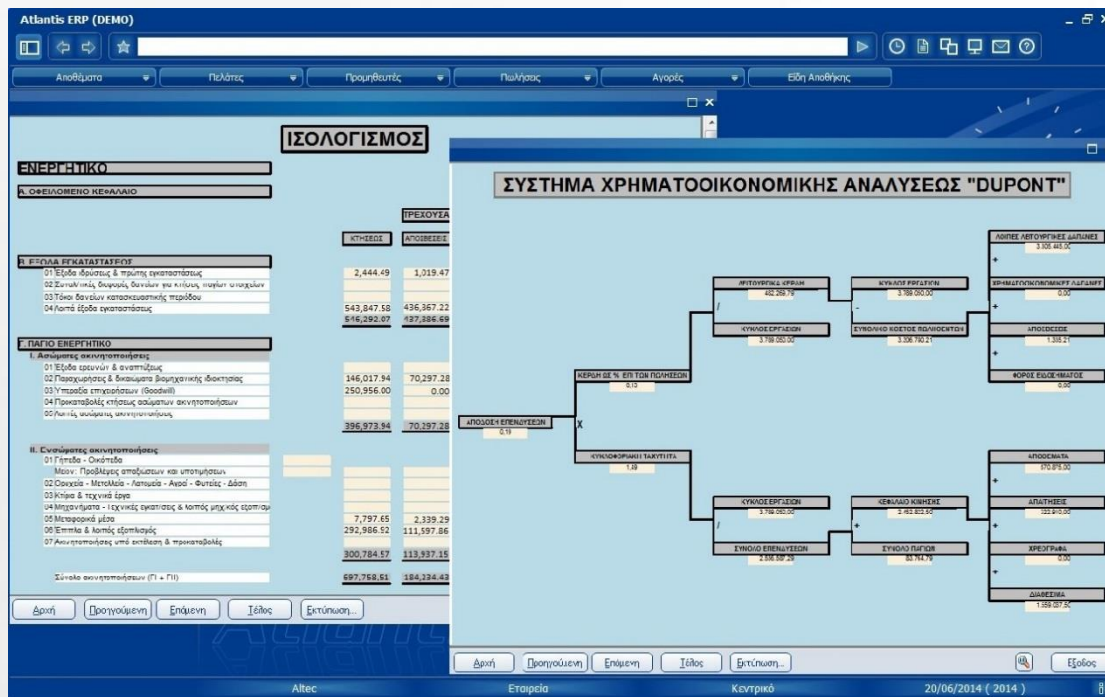

- Ελεύθερος σχεδιασμός λογιστικών κινήσεων, ημερολογίων και καταστάσεων ελέγχου.
- Απευθείας σύνδεση με όλες τις οικογένειες προγραμμάτων Εμπορικής Διαχείρισης και Μισθοδοσίας της σειράς εφαρμογών ALTEC SOFTWARE.
- Αυτόματη μεταφορά εγγραφών και δεδομένων από προγράμματα τρίτων κατασκευαστών.
- Ορισμός απεριόριστου αριθμού θεωρημένων ημερολογίων (πλέον των 7 καθοριζόμενων από την ALTEC) πλήρως οριζόμενων από τον χειριστή.
- Παρακολούθηση λογαριασμών υποκαταστημάτων.
- Εκτύπωση καρτελών και ημερολογίων αντισυμβαλλομένων.
- Σύνδεση λογαριασμών με λογαριασμούς τροφοδοτούμενου λογιστικού σχεδίου (ταυτόχρονη παρακολούθηση 2 λογιστικών σχεδίων).
- Καταχώριση ανισοσκελιστων άρθρων για άρθρα που αποτελούνται από πολλές γραμμές.
- Καταχώριση άρθρου-παραστατικού Γενικής Λογιστικής με συγκεκριμένη λογιστική και στατιστική συμπεριφορά και έκδοση του αντίστοιχου παραστατικού.
- Πλήρης διαχείριση προϋπολογισμών με τη δυνατότητα σύγκρισης και των ποσοστών απόκλισης προϋπολογισθέντων-πραγματοποιηθέντων.

## Διεθνή λογιστικά πρότυπα

- Τήρηση ημερολογίων λογιστικών διαφορών.
- Ανάλυση σε όλες τις λογιστικές αναφορές δεδομένων με λογιστικές διαφορές.
- Δυνατότητα παρακολούθησης ξεχωριστά αξίας κτήσης παγίων για φορολογικά και για Δ.Λ.Π.
- Τήρηση διαφορετικών συντελεστών απόσβεσης κατά Δ.Λ.Π. με δυνατότητα διαφοροποίησης από χρήση σε χρήση.
- Τήρηση αναλυτικού και συγκεντρωτικού βιβλίου παγίων κατά Δ.Λ.Π.
- Αυτόματη δημιουργία άρθρων διαφοράς από τις διαδικασίες αποσβέσεων παγίων.

## Αναλυτική λογιστική

- Πλήρης εσωλογιστική υποστήριξη των λογαριασμών της Ομάδας 9 του Λογιστικού Σχεδίου.
- Μήκος κωδικών λογαριασμών της Αναλυτικής Λογιστικής μέχρι και 25 ψηφία και δυνατότητα παρακολούθησης μέχρι 10βάθμιων κωδικών Αναλυτικής Λογιστικής.
- Αντίκρισμα λογαριασμών σε οποιαδήποτε βαθμίδα. Ανάλυση με προκαθορισμένο τύπο κίνησης και συντελεστές επιβάρυνσης.
- Αυτόματη δημιουργία άρθρων Αναλυτικής Λογιστικής από εγγραφές της Γενικής Λογιστικής με τη δυνατότητα καθορισμού δενδροειδούς ιεραρχίας άρθρων με την καταχώριση ενός άρθρου μέσω διαδοχικών επιμερισμών.
- Απευθείας ενημέρωση από λοιπά προγράμματα Λογιστικής, Εμπορικής και Παραγωγικής Διαχείρισης.

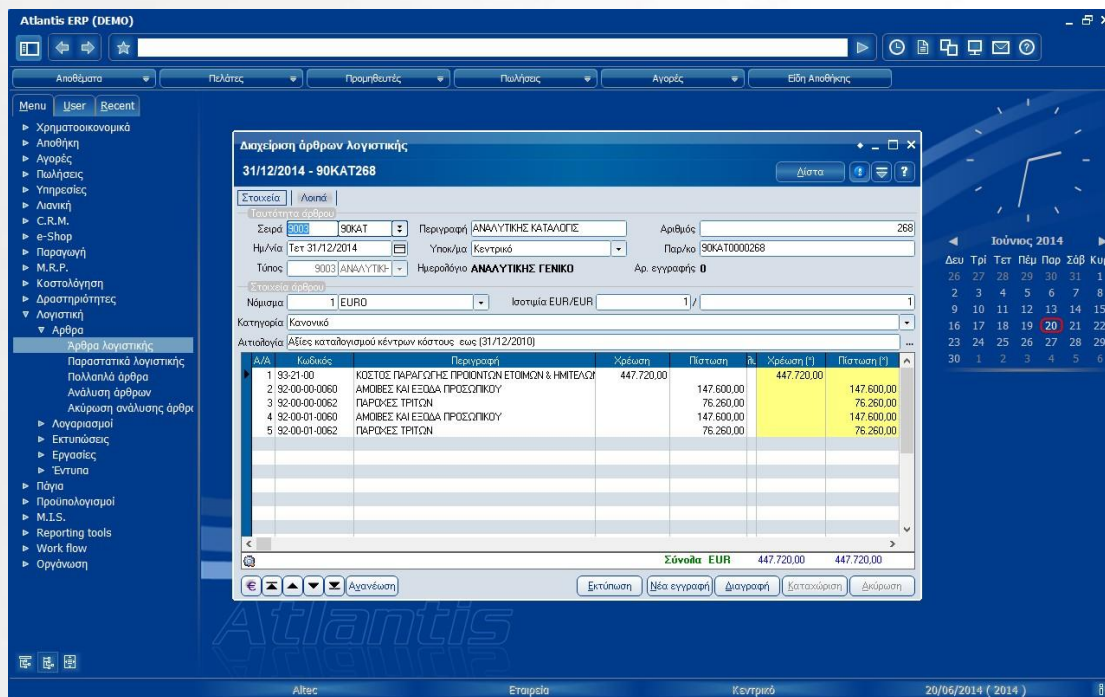

**Διαχείριση άρθρων λογιστικής**  
31/12/2014 - 90KAT268

Στοιχεία | Λοιπά

Ταυτότητα άρθρου  
 Σειρά: 9003 90KAT Περιγραφή: ΑΝΑΛΥΤΙΚΗΣ ΚΑΤΑΛΟΓΟΣ Αριθμός: 268  
 Ημ/Μία: Τετ 31/12/2014 Υπο/Μο: Κεντρικό Παρ/Μο: 90KAT0000268  
 Τύπος: 9003 ΑΝΑΛΥΤΙΚΗ Ημερολόγιο: ΑΝΑΛΥΤΙΚΗΣ ΓΕΝΙΚΟ Αρ. εγγραφής: 0

Επιλογή άρθρου  
 Νόμισμα: 1 EURO Ισοτιμία EUR/EUR: 1 / 1

Κατηγορία: Κανονικό

Ακτιολογία: Αξίες καταλογισμού κέντρων κόστους, έως (31/12/2010)

Α/Α	Κωδικός	Περιγραφή	Χρέωση	Πιστωση	Α. Χρέωση (*)	Πιστωση (*)
1	93-21-00	ΚΟΣΤΟΣ ΠΑΡΑΓΩΓΗΣ ΠΡΟΪΟΝΤΩΝ ΕΤΟΙΜΩΝ & ΗΜΙΤΕΛΩΝ	447.720,00		447.720,00	
2	92-00-00-0060	ΑΜΟΙΒΕΣ ΚΑΙ ΕΞΩΔΑ ΠΡΟΣΩΠΙΚΟΥ		147.600,00		147.600,00
3	92-00-00-0062	ΠΑΡΩΔΕΣ ΤΡΙΤΩΝ		76.260,00		76.260,00
4	92-00-01-0060	ΑΜΟΙΒΕΣ ΚΑΙ ΕΞΩΔΑ ΠΡΟΣΩΠΙΚΟΥ		147.600,00		147.600,00
5	92-00-01-0062	ΠΑΡΩΔΕΣ ΤΡΙΤΩΝ		76.260,00		76.260,00
<b>Σύνολο:</b>			<b>EUR 447.720,00</b>	<b>EUR 447.720,00</b>		

Atlantis

Altex Εταιρεία Κεντρικό 20/06/2014 ( 2014 )

- Ολοκληρωμένη γέφυρα σύνδεσης με τη διαχείριση Παγίων.
- Ανάλυση πολλαπλών επιπέδων με τη δυνατότητα μερισμού και των λογαριασμών Αναλυτικής Λογιστικής (επίπεδα επιμερισμού, αναμερισμού, καταλογισμού).
- Απευθείας εγγραφή άρθρων.
- Μεταβολή της κατανομής (ποσοστών, ποσών ή/και λογαριασμών Αναλυτικής) τη στιγμή της καταχώρισης εγγραφών Γενικής Λογιστικής.
- Πλήρης διαχωρισμός εργασιών Αναλυτικής Λογιστικής από τη Γενική Λογιστική (εξωλογιστική κοστολόγηση).
- Αυτοματοποιημένες εργασίες ανεύρεσης ελλিপών αναλύσεων σε «προς κατανομή» εγγραφές της Γενικής Λογιστικής. Δυνατότητα αναδρομικού μερισμού των εγγραφών (μία προς μία ή/και με μαζικές εργασίες) με πολλές μεθόδους.

- Υποστήριξη εγγραφών σε οποιοδήποτε νόμισμα.
- Ολοκληρωμένη σειρά εκτυπώσεων όπως: εκτύπωση ανάλυσης λογαριασμών, φύλλα μερισμού γενικών και αναλυτικών λογαριασμών, καταστάσεις κατάληξης ποσών επιμερισμού, καταστάσεις προέλευσης ποσών επιμερισμού κλπ.

Atlantis ERP (DEMO)

Ανοήματα Πελάτες Προμηθευτές Πωλήσεις Αγορές Εξή Ανοήτως

Menu User Recent

Χρηματοοικονομικά  
Ανοήκη  
Αγορές  
Πωλήσεις  
Υπηρεσίες  
Λιστική  
C.R.M.  
e-Shop  
Παραγωγή  
M.R.P.  
Κοστολόγηση  
Δραστηριότητες  
Λογιστική  
Άρθρα  
Λογαριασμοί  
Εκτυπώσεις  
Λογιστικής  
Αναλυτικής Λογιστικής  
Υπερταρικούς Αναμόρφωσης  
Εργασίες  
Έντυπα  
Πάρο  
Προβολογισμοί  
M.I.S.  
Reporting tools  
Work flow  
Οργάνωση

Εκτυπώσεις Αναλυτικής Λογιστικής  
Φύλλα μερισμού γενικού λογαριασμού

Παρ 20/06/14

Α/Α	Κωδικός	Περιγραφή	Χρέωση	Πίστωση		
1	60	ΑΜΟΒΕΣ ΚΑΙ ΕΣΟΔΑ ΠΡΟΣΩΠΙΚΟΥ	41.000,00	0,00		
	Κωδικός	Περιγραφή	Ημερομηνία	Παραστατικό	Απολογία κίνησης	Χρέωση Πίστωση
	92-00-00	ΦΑΣΗ ΠΑΡΑΓΩΓΗΣ ΗΜΕΤΟΜΟΥ	31/12/2014	90ΜΕΡ0000450	ΑΜΟΒΕΣ ΚΑΙ ΕΣΟΔΑ ΠΡΟΣΩΠΙΚΟΥ	9.300,00 0,00
			31/12/2014	90ΜΕΡ0000451	ΑΜΟΒΕΣ ΚΑΙ ΕΣΟΔΑ ΠΡΟΣΩΠΙΚΟΥ	3.000,00 0,00
	Σύνολα 92-00-00					12.300,00 0,00
	92-00-01	ΦΑΣΗ ΠΑΡΑΓΩΓΗΣ ΕΤΟΜΟΥ	31/12/2014	90ΜΕΡ0000450	ΑΜΟΒΕΣ ΚΑΙ ΕΣΟΔΑ ΠΡΟΣΩΠΙΚΟΥ	9.300,00 0,00
			31/12/2014	90ΜΕΡ0000451	ΑΜΟΒΕΣ ΚΑΙ ΕΣΟΔΑ ΠΡΟΣΩΠΙΚΟΥ	3.000,00 0,00
	Σύνολα 92-00-01					12.300,00 0,00
	92-01-00	ΕΣΟΔΑ ΔΙΟΚΗΣΗΣ	31/12/2014	90ΜΕΡ0000450	ΑΜΟΒΕΣ ΚΑΙ ΕΣΟΔΑ ΠΡΟΣΩΠΙΚΟΥ	6.200,00 0,00
			31/12/2014	90ΜΕΡ0000451	ΑΜΟΒΕΣ ΚΑΙ ΕΣΟΔΑ ΠΡΟΣΩΠΙΚΟΥ	2.000,00 0,00
	Σύνολα 92-01-00					8.200,00 0,00
	92-03-00	ΕΣΟΔΑ ΔΙΑΘΕΣΗΣ (ΠΔ/ΗΣΙΕΩΝ)	31/12/2014	90ΜΕΡ0000450	ΑΜΟΒΕΣ ΚΑΙ ΕΣΟΔΑ ΠΡΟΣΩΠΙΚΟΥ	6.200,00 0,00
			31/12/2014	90ΜΕΡ0000451	ΑΜΟΒΕΣ ΚΑΙ ΕΣΟΔΑ ΠΡΟΣΩΠΙΚΟΥ	2.000,00 0,00
	Σύνολα 92-03-00					8.200,00 0,00
	Σύνολα					41.000,00 0,00
2	62	ΠΑΡΟΧΕΣ ΤΡΙΤΩΝ	19.110,00	0,00		
	Κωδικός	Περιγραφή	Ημερομηνία	Παραστατικό	Απολογία κίνησης	Χρέωση Πίστωση
	92-00-00	ΦΑΣΗ ΠΑΡΑΓΩΓΗΣ ΗΜΕΤΟΜΟΥ	6/12/2014	ΕΝΟΚΙΟ ΔΕΚΕΜΒΡΙΟΥ	ΕΝΟΚΙΟ ΔΕΚΕΜΒΡΙΟΥ	3.000,00 0,00
			27/12/2014	ΔΕΝ ΠΑΡΑΓΩΓΗΣ ΔΕΚΕ	ΔΕΝ ΠΑΡΑΓΩΓΗΣ ΔΕΚΕΜΒΡΙΟΥ	2.555,00 0,00
			31/12/2014	ΟΤΕ ΔΕΚΕΜΒΡΙΟΥ	ΟΤΕ ΔΕΚΕΜΒΡΙΟΥ	800,00 0,00
	Σύνολα 92-00-00					6.355,00 0,00
	92-00-01	ΦΑΣΗ ΠΑΡΑΓΩΓΗΣ ΕΤΟΜΟΥ	6/12/2014	ΕΝΟΚΙΟ ΔΕΚΕΜΒΡΙΟΥ	ΕΝΟΚΙΟ ΔΕΚΕΜΒΡΙΟΥ	3.000,00 0,00
			27/12/2014	ΔΕΝ ΠΑΡΑΓΩΓΗΣ ΔΕΚΕ	ΔΕΝ ΠΑΡΑΓΩΓΗΣ ΔΕΚΕΜΒΡΙΟΥ	2.555,00 0,00
			31/12/2014	ΟΤΕ ΔΕΚΕΜΒΡΙΟΥ	ΟΤΕ ΔΕΚΕΜΒΡΙΟΥ	800,00 0,00
	Σύνολα 92-00-01					6.355,00 0,00
	92-01-00	ΕΣΟΔΑ ΔΙΟΚΗΣΗΣ	6/12/2014	ΕΝΟΚΙΟ ΔΕΚΕΜΒΡΙΟΥ	ΕΝΟΚΙΟ ΔΕΚΕΜΒΡΙΟΥ	2.000,00 0,00
			31/12/2014	ΟΤΕ ΔΕΚΕΜΒΡΙΟΥ	ΟΤΕ ΔΕΚΕΜΒΡΙΟΥ	800,00 0,00
	Σύνολα 92-01-00					2.800,00 0,00
	92-03-00	ΕΣΟΔΑ ΔΙΑΘΕΣΗΣ (ΠΔ/ΗΣΙΕΩΝ)	6/12/2014	ΕΝΟΚΙΟ ΔΕΚΕΜΒΡΙΟΥ	ΕΝΟΚΙΟ ΔΕΚΕΜΒΡΙΟΥ	2.000,00 0,00
			31/12/2014	ΟΤΕ ΔΕΚΕΜΒΡΙΟΥ	ΟΤΕ ΔΕΚΕΜΒΡΙΟΥ	1.800,00 0,00
	Σύνολα 92-03-00					3.800,00 0,00
	Σύνολα					19.110,00 0,00

Αρχή Προηγούμενη Επόμενη Ισόλο Εκτύπωση...

Altec Εταιρεία Κεντρικό 20/06/2014 ( 2014 )

- Ολοκληρωμένη μεθοδολογία σύνδεσης Αναλυτικής Λογιστικής με αγορές-πωλήσεις συγκεκριμένων ειδών καθώς και με διαχείριση παραγωγής (βιομηχανική κοστολόγηση).
- Αναλυτική παρακολούθηση των διαδοχικών επιμερισμών από ομάδα 90 σε 92, 93 κλπ.
- Δενδροειδής απεικόνιση των παραγόμενων άρθρων αναλυτικής.

## Πάγια

- Αναλυτική τήρηση πληροφοριών για κάθε πάγιο με παρακολούθηση κατηγοριών, τμημάτων, θέσεων, επιχορηγήσεων, εκτιμήσεων, επισκευών συντηρήσεων κλπ.
- Ολοκληρωμένη διαχείριση κινήσεων με καρτέλα κατά πάγιο.
- Ανοικτή επιλογή του τρόπου υπολογισμού των αποσβέσεων (φθίνουσα ή γραμμική μέθοδος).
- Ακριβής τήρηση χρόνου αδρανείας, κατά τον οποίο δεν υπολογίζονται οι αποσβέσεις.
- Αναλυτική τήρηση στοιχείων αναπροσαρμογών αξιών, προσθηκών, βελτιώσεων και επεκτάσεων.

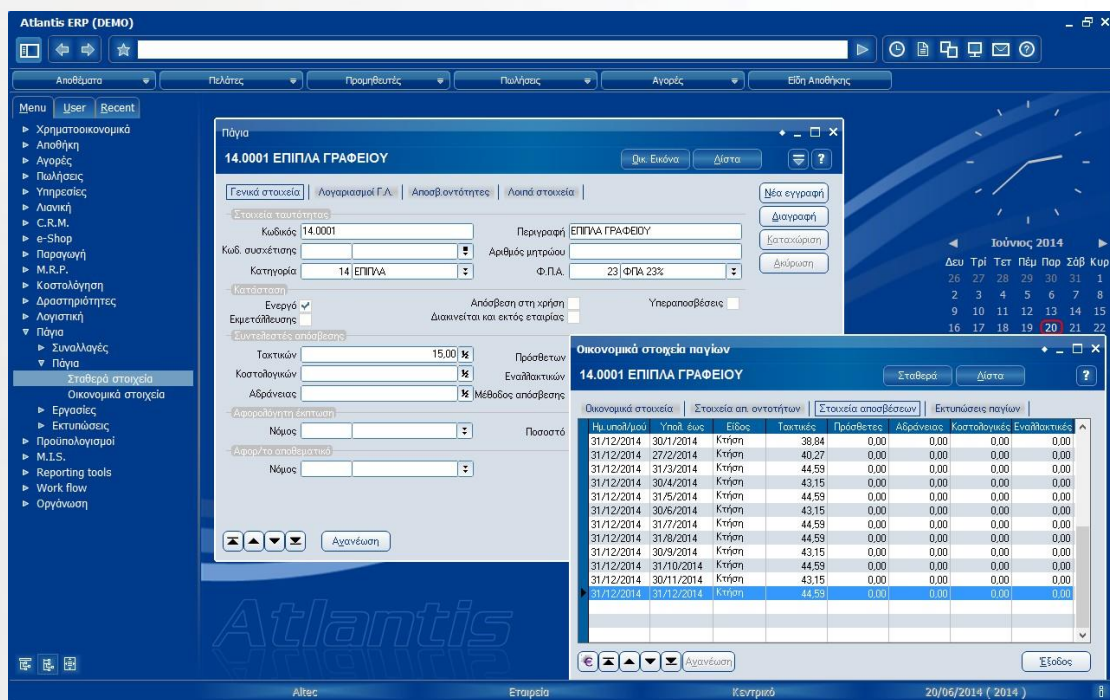

An inset window titled 'Οικονομικά στοιχεία παγίων' (Fixed Assets Financials) shows a table of financial data for the asset. The table has columns for 'Ημ. υπολ/μν' (Date), 'Υπόβ. βωσ' (Depreciation method), 'Είδος' (Type), 'Τακτικές' (Regular), 'Προσθετικές' (Additional), 'Αδρανείας' (Idle), 'Καταλοίπων' (Residual), and 'Ενολίπτοντες' (Remaining).

Ημ. υπολ/μν	Υπόβ. βωσ	Είδος	Τακτικές	Προσθετικές	Αδρανείας	Καταλοίπων	Ενολίπτοντες
31/12/2014	30/11/2014	Κτήση	39.94	0.00	0.00	0.00	0.00
31/12/2014	27/2/2014	Κτήση	40.27	0.00	0.00	0.00	0.00
31/12/2014	31/3/2014	Κτήση	44.59	0.00	0.00	0.00	0.00
31/12/2014	30/4/2014	Κτήση	43.15	0.00	0.00	0.00	0.00
31/12/2014	31/5/2014	Κτήση	44.59	0.00	0.00	0.00	0.00
31/12/2014	30/6/2014	Κτήση	43.15	0.00	0.00	0.00	0.00
31/12/2014	31/7/2014	Κτήση	44.59	0.00	0.00	0.00	0.00
31/12/2014	31/8/2014	Κτήση	44.59	0.00	0.00	0.00	0.00
31/12/2014	30/9/2014	Κτήση	43.15	0.00	0.00	0.00	0.00
31/12/2014	31/10/2014	Κτήση	44.59	0.00	0.00	0.00	0.00
31/12/2014	30/11/2014	Κτήση	43.15	0.00	0.00	0.00	0.00
31/12/2014	31/12/2014	Κτήση	44.59	0.00	0.00	0.00	0.00

- Αναλυτική τήρηση αποσβέσεων παρελθουσών χρήσεων.
- Πλήρης παρακολούθηση στοιχείων ασφάλισης κάθε παγίου.
- Ολοκληρωμένη γέφυρα σύνδεσης με τη Γενική Λογιστική, με παρακολούθηση λογαριασμών παγίου, αποσβεσθέντων, αποσβέσεων, προσθέτων αποσβέσεων, διαφορών αναπροσαρμογών, πώλησης, κέρδους, ζημίας κλπ.
- Κατανομή παγίων σε κέντρα κόστους (λογαριασμούς Αναλυτικής Λογιστικής).
- Πολλαπλοί συντελεστές αποσβέσεων. Παρακολούθηση παγίων εκμετάλλευσης.
- Παρακολούθηση επιχορηγήσεων παγίων.
- Διαχείριση παραστατικών αγορών-εκπτώσεων-επιστροφών πωλήσεων παγίων.
- Πλήρης σειρά εκτυπώσεων όπως: Βιβλίο Παγίων, Αποσβέσεις Περιόδου και Χρήσης, καταστάσεις αποσβεσθέντων, μη ενεργών και αναπροσαρμοσθέντων κλπ.

## Κοστολογική διαχείριση διαδικασιών (Activity Based Costing)

Η κοστολογική διαχείριση διαδικασιών (Activity Based Costing) αναφέρεται σε Εξωλογιστικά Κέντρα Κόστους.

Η χρησιμοποίηση της συγκεκριμένης τεχνικής κοστολόγησης εξασφαλίζει τη βέλτιστη ανάλυση των λογαριασμών κέντρων κόστους στην Αναλυτική Λογιστική. Για παράδειγμα, ο λογαριασμός 92.00.0060 "ΑΜΟΙΒΕΣ & ΕΞΟΔΑ ΠΡΟΣΩΠΙΚΟΥ" δε χρειάζεται μεγαλύτερη ανάλυση σε έξοδα για κάθε εργαζόμενο, αφού αυτή η ανάλυση υποστηρίζεται από την κοστολογική διαχείριση διαδικασιών.

Περιλαμβάνει:

- Δομή διαδικασιών επιχείρησης (επίπεδα).
- Κατανομές.
- Καταγραφή δομής διαδικασιών επιχείρησης ανά επίπεδο
- Κατηγοριοποίηση και ομαδοποίηση κάθε κέντρου κόστους σε δεντρική μορφή.
- Διαχωρισμός σε κέντρα κόστους που κινούνται και σε κέντρα κόστους που χρησιμοποιούνται για ομαδοποίηση.
- Χαρακτηρισμός των κέντρων κόστους ανάλογα με τις κατανομές που χρησιμοποιούνται.
- Σύνδεση συγκεκριμένου κέντρου κόστους με λογαριασμό Αναλυτικής Λογιστικής.
- Διάκριση ενεργών και ανενεργών κέντρων κόστους.
- Μοντέλα επιμερισμού για γρήγορη καταχώριση για κάθε κατανομή ή και για περισσότερες.
- Self Learning: Δυνατότητα αυτόματης πρότασης των πλέον χρησιμοποιούμενων κέντρων κόστους από το σύστημα βάσει των καθημερινών καταχωρίσεων («έμπειρο» σύστημα).
- Καταχώριση εξωλογιστικών κέντρων κόστους ανά κατανομή σε όλες τις συναλλαγές του ATLANTIS ERP σε επίπεδο γραμμής ή στο σύνολο του παραστατικού.
- Πληροφόρηση για τις δομές των διαδικασιών της επιχείρησης (επίπεδα) με οποιαδήποτε σειρά σχέσης μεταξύ τους.
- Πληροφόρηση για δύο χρήσεις, με πολλαπλά σενάρια και με οποιαδήποτε σειρά σχέσης μεταξύ τους.

## Προϋπολογισμοί

- Κατάρτιση προϋπολογισμών πωλήσεων, αγορών, δαπανών, διαχείρισης κοστολογικών διαδικασιών.
- Κατάρτιση-επιλογή μοντέλου κατανομής του προϋπολογισμού (σε περιόδους ανά μήνα).
- Καθορισμός μέχρι και 5 διαστάσεων (οριζόμενες στη διαχείριση κοστολογικών διαδικασιών).
- Δημιουργία-ενημέρωση πραγματικών ή προϋπολογισθέντων δεδομένων.
- Επεξεργασία των δημιουργηθέντων προϋπολογισμών με εμφάνιση και των αποκλίσεων σε ποσότητες και αξίες.
- Προβολή των αποτελεσμάτων των προϋπολογισμών αναλυτικά ή με τη χρήση γραφικών.
- Πλήρης σειρά εκτυπώσεων οριστικοποιημένων ή μη προϋπολογισμών.
- Επιλογές ταξινόμησης-ομαδοποίησης και layout, με πλήθος επιλογών ως προς τον τρόπο διαμόρφωσης του οπτικού αποτελέσματος της εκτύπωσης.

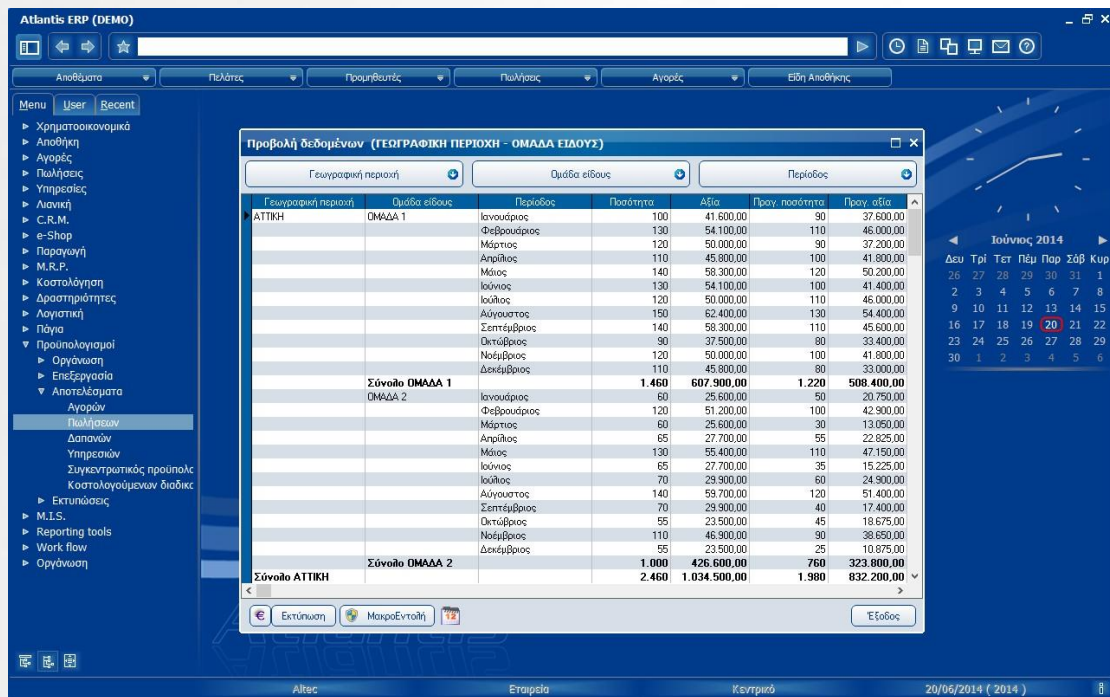

Γεωγραφική περιοχή	Ομάδα είδους	Περίοδος	Ποσότητα	Αξία	Προγ. ποσότητα	Προγ. οσία
ΑΤΤΙΚΗ	ΟΜΑΔΑ 1	Ιανουάριος	100	41.600,00	90	37.600,00
		Φεβρουάριος	130	54.100,00	110	46.000,00
		Μάρτιος	120	50.000,00	90	37.200,00
		Απρίλιος	110	45.800,00	100	41.800,00
		Μάιος	140	58.300,00	120	50.200,00
		Ιούνιος	130	54.100,00	100	41.400,00
		Ιούλιος	120	50.000,00	110	46.000,00
		Αύγουστος	150	62.400,00	130	54.400,00
		Σεπτέμβριος	140	58.300,00	110	45.600,00
		Οκτώβριος	90	37.500,00	80	33.400,00
		Νοέμβριος	120	50.000,00	100	41.800,00
		Δεκέμβριος	110	45.800,00	90	33.900,00
<b>Σύνολο ΟΜΑΔΑ 1</b>			<b>1.460</b>	<b>607.900,00</b>	<b>1.220</b>	<b>908.400,00</b>
ΑΤΤΙΚΗ	ΟΜΑΔΑ 2	Ιανουάριος	60	25.600,00	50	20.750,00
		Φεβρουάριος	120	51.200,00	100	42.900,00
		Μάρτιος	60	25.600,00	30	13.050,00
		Απρίλιος	65	27.700,00	55	22.825,00
		Μάιος	130	55.400,00	110	47.150,00
		Ιούνιος	65	27.700,00	35	15.225,00
		Ιούλιος	70	29.900,00	60	24.900,00
		Αύγουστος	140	59.700,00	120	51.400,00
		Σεπτέμβριος	70	29.900,00	40	17.400,00
		Οκτώβριος	55	23.500,00	45	18.675,00
		Νοέμβριος	110	46.900,00	90	38.650,00
		Δεκέμβριος	55	23.500,00	25	10.875,00
<b>Σύνολο ΟΜΑΔΑ 2</b>			<b>1.000</b>	<b>426.600,00</b>	<b>760</b>	<b>323.800,00</b>
<b>Σύνολο ΑΤΤΙΚΗ</b>			<b>2.460</b>	<b>1.034.500,00</b>	<b>1.980</b>	<b>832.200,00</b>

# ΕΜΠΟΡΙΚΗ ΔΙΑΧΕΙΡΙΣΗ

## Πωλήσεις/Παραγγελιοληψία

- Ελεύθερος σχεδιασμός του τρόπου ενημέρωσης που επιφέρουν τα παραστατικά πώλησης σε Πελάτες, Αποθήκη, Γενική Λογιστική και Ταμειακά παραστατικά.
- Απεριόριστο πλήθος σειρών παραστατικών.
- Ελεύθερος σχεδιασμός της εργασίας καταχώρισης παραστατικών (οθόνη τιμολόγησης) σύμφωνα με τις απαιτήσεις κάθε επιχείρησης.
- Ολοκληρωμένη μεθοδολογία αυτόματης μεταφοράς παραστατικών μεταξύ διαφορετικών εγκαταστάσεων της εφαρμογής (υποκαταστήματα, τιμολόγηση επί αυτοκινήτου, παραγγελίες πωλητών σε φορητούς υπολογιστές, παραγγελιοληψία εκθέσεις κλπ).
- Πολλαπλοί τρόποι ανεύρεσης πελατών και ειδών. Δυνατότητα χρήσης των βοηθητικών κλειδιών ειδών ως κύριου (barcode, serial number, κωδικός προμηθευτή κλπ).
- Ευέλικτη διαχείριση των ειδών κατά παρτίδες, σειριακό αριθμό (SN), χρώμα, μέγεθος.
- Ελεύθερη διαχείριση και έκδοση: παραγγελιών, επιβεβαιώσεων, τιμολογίων, αποδείξεων λιανικής, δελτίων αποστολής, ενδοδιακινήσεων, δελτίων ανάλωσης και ακυρωτικών στοιχείων σε πολλαπλές σειρές.

A/A	Κωδικός	Είδος	Ποσότητα	Ποσότητα 2	Τιμή	Εκπ.1	Εκπ.2	Αξία	Απ.Χώρας
1	01.0001	ΕΜΠΟΡΕΥΜΑ Α	45		400			18.000,00	1
2	01.0002	ΕΜΠΟΡΕΥΜΑ Β	25		435			10.875,00	1
3	20.0001	ΕΤΟΙΜΟ 1	35		440			15.400,00	1
4	20.0002	ΕΤΟΙΜΟ 2	25		415			10.375,00	1

Summary information at the bottom of the form:

- Εκπ. 1 %: 0%
- Εκπ. 2 %: %
- Εκπτώση 1: 0,00 €
- Εκπτώση 2: %
- Πληρωτέο: 67.219,50 €
- Σύνολο: 67.219,50

- Επιλογή μεταξύ αυτόματης ή δοτής αρίθμησης ανά σειρά παραστατικών.
- Άμεση προσπέλαση στο αρχείο υποκαταστημάτων-διευθύνσεων κατά πελάτη.
- Πλήρης παρακολούθηση και εκτύπωση προσφορών.
- Παρακολούθηση ανεκτέλεστων ή μερικώς εκτελεσμένων παραγγελιών (back order).
- Παρακολούθηση εκκρεμών δελτίων αποστολής.

- Καταγραφή συμφωνιών της επιχείρησης με πελάτες εκφρασμένων σε δύο διαστάσεις με ελεύθερο καθορισμό της έννοιας και των περιεχομένων της κάθε διάστασης (π.χ. ημέρες και ώρες παράδοσης).
- Ορισμός του ακριβούς χρόνου έναρξης και λήξης της ισχύος των συμφωνιών.
- Αυτόματη δημιουργία παραστατικών βάσει αυτών των συμφωνιών.
- Ταχύτατη διαχείριση λιανικών πωλήσεων με προσομοίωση ταμειακής μηχανής.
- Άμεση προβολή ιστορικού των τιμών πώλησης του συγκεκριμένου πελάτη.
- Ελεύθεροι διαδοχικοί μετασχηματισμοί παραστατικών (πωλήσεις κατά στάδια). Συγκεντρωτική ή επιλεκτική τιμολόγηση απεριόριστων εκκρεμών δελτίων αποστολής.

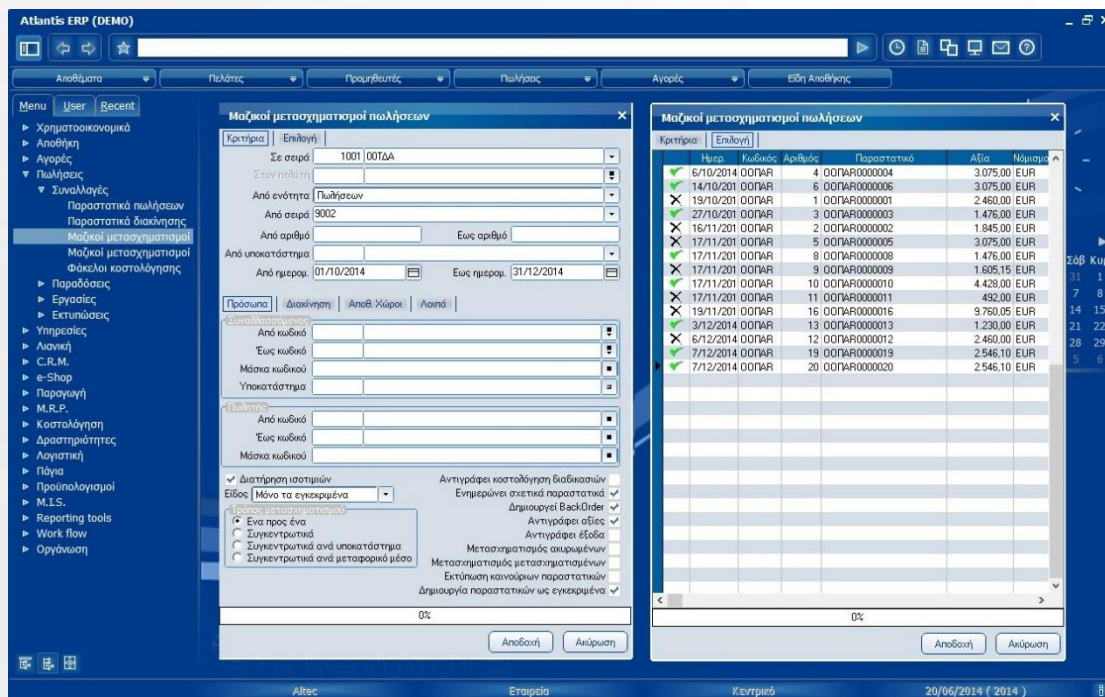

Κωδός	Αριθμός	Παραστατικό	Αξία	Νόμισμα
6/10/2014 ΟΟΠΑΡ	4	ΟΟΠΑΡ0000004	3.075,00	EUR
14/10/2014 ΟΟΠΑΡ	8	ΟΟΠΑΡ0000008	3.075,00	EUR
19/10/2014 ΟΟΠΑΡ	1	ΟΟΠΑΡ0000001	2.460,00	EUR
27/10/2014 ΟΟΠΑΡ	3	ΟΟΠΑΡ0000003	1.476,00	EUR
16/11/2014 ΟΟΠΑΡ	2	ΟΟΠΑΡ0000002	1.845,00	EUR
17/11/2014 ΟΟΠΑΡ	5	ΟΟΠΑΡ0000005	3.075,00	EUR
17/11/2014 ΟΟΠΑΡ	8	ΟΟΠΑΡ0000008	1.476,00	EUR
17/11/2014 ΟΟΠΑΡ	9	ΟΟΠΑΡ0000009	1.605,15	EUR
17/11/2014 ΟΟΠΑΡ	10	ΟΟΠΑΡ0000010	4.428,00	EUR
17/11/2014 ΟΟΠΑΡ	11	ΟΟΠΑΡ0000011	492,00	EUR
19/11/2014 ΟΟΠΑΡ	16	ΟΟΠΑΡ0000016	9.760,05	EUR
3/12/2014 ΟΟΠΑΡ	13	ΟΟΠΑΡ0000013	1.230,00	EUR
6/12/2014 ΟΟΠΑΡ	12	ΟΟΠΑΡ0000012	2.460,00	EUR
7/12/2014 ΟΟΠΑΡ	19	ΟΟΠΑΡ0000019	2.546,10	EUR
7/12/2014 ΟΟΠΑΡ	20	ΟΟΠΑΡ0000020	2.546,10	EUR

- Αυτόματη επιλογή καθεστώτος και συντελεστών Φ.Π.Α. ανάλογα με τον Πελάτη και το Είδος που τιμολογείται. Δυνατότητα δοτής καταχώρισης Φ.Π.Α. (σε περιπτώσεις καταχώρισης χειρόγραφων παραστατικών με διαφορές λόγω στρογγυλοποιήσεων).
- Άμεση πρόσβαση σε καρτέλες ειδών ή πελατών κατά την καταχώριση ή την έκδοση παραστατικών. Απεριόριστες δυνατότητες καταχωρίσεων, μεταβολών σε αρχεία κύρια ή κινήσεων τη στιγμή της τιμολόγησης. Προβολή στατιστικών καρτελών ή παραστατικών χωρίς διακοπή της εργασίας που εκτελείται.
- Αυτοματοποιημένη δημιουργία πολλαπλών τύπων εκπτώσεων καθοριζόμενες από: κατηγορία πελάτη, κλιμάκωση ειδών κατά ποσότητα, κατηγορία και ομάδα ειδών, τρόπο πληρωμής, τρόπο αποστολής. Επιπλέον, αυτόματη κλήση τιμών από ειδικό αρχείο τιμών πώλησης κατά πελάτη. Συνδυασμός των ανωτέρω, ιεράρχησή τους και διαμόρφωση συνόλου συμπεριφοράς τους, εκφρασμένη σε δυναμικές και ευέλικτες τιμολογιακές πολιτικές.
- Αυτόματος έλεγχος και προειδοποίηση για υπέρβαση του ορίου πίστωσης του πελάτη.

- Άμεση διαχείριση αξιόγραφων κατά την τιμολόγηση. Αυτόματη δημιουργία αξιογράφου σε περίπτωση εξόφλησης με επιταγή ή γραμμάτιο κλπ.
- Έλεγχος της πρόσβασης των χειριστών σε πεδία τιμών και εκπτώσεων.
- Αυτόματη κίνηση εξόφλησης σε ταμειακά παραστατικά για ολική ή μερική εξόφληση.
- Τιμολόγηση σε οποιαδήποτε μονάδα μέτρησης. Αυτόματες μετατροπές «διαστάσεων» ειδών (μήκος, πλάτος, ύψος) σε μονάδα μέτρησης τιμολογίου.
- Τιμολόγηση από διαφορετικούς αποθηκευτικούς χώρους στο ίδιο παραστατικό (επιλογή αποθηκευτικού χώρου ανά γραμμή).
- Διαχείριση, ορισμός λογικού και μαθηματικού τρόπου υπολογισμού και λογιστικός χειρισμός απεριόριστων τύπων εξόδων που επιβαρύνουν την πώληση.
- Αυτόματος υπολογισμός και καταχώριση του Ειδικού Φόρου Κατανάλωσης ανά γραμμή τιμολογίου.
- Διαχείριση πολλαπλών τύπων σχολίων τιμολογίων χωρίς πληκτρολόγηση με τη χρήση προσχεδιασμένων προτύπων. Σχόλια ανά γραμμή τιμολογίου ή/και δυνατότητα αυτοματοποίησης της εκτύπωσης κειμένων βάσει λογικών συνθηκών.
- Καταχώριση και έκδοση παραστατικών σε οποιοδήποτε νόμισμα με αυτόματη μετατροπή των αξιών σε 3 νομίσματα (βιβλίων, συναλλασσόμενου και συναλλαγής).
- Διαχείριση πολλών τρόπων αποστολής. Έτοιμες καταστάσεις φορτώσεων με πολλά κριτήρια και δυνατότητα αναλυτικής παρακολούθησης διανομών.

Atlantis ERP (DEMO)

Αποθήματα Πιλάτες Προμηθειές Πωλήσεις Αγορές Εύση Αποθήκης

Menu User Recent

Χρηματοοικονομικά  
Αποθήκη  
Αγορές  
Πωλήσεις  
Συναλλαγές  
Παραδόσεις  
Εργασίες  
Εκτυπώσεις  
Υπερταμειακές  
Υπηρεσίες  
Λισιακή  
C.R.M.  
e-Shop  
Παραγωγή  
M.R.P.  
Κοστολόγηση  
Δραστηριότητες  
Λογιστική  
Πάγια  
Προϋπολογισμοί  
M.I.S.  
Reporting tools  
Work flow  
Οργάνωση

Κατάσταση πωλήσεων

Επωνυμία πελάτη

A/A	Ημερομηνία	Όροι	Παραστατικό	Εκτυπωμένο	Κωδικός πελάτη	Πωλητής	Καθαρή αξία	Έκπτωση %	Άλλα έξοδα	ΦΠΑ	Συνολική αξία
3	22/1/2014	10.59	007ΔΑ0000023	0.00	00.003	Πωλητής Ν.Ελλάδος	62.450,00	0,00	0,00	14.363,50	76.813,50
8	19/2/2014	11.04	007ΔΑ0000028	0.00	00.003	Πωλητής Ν.Ελλάδος	47.500,00	0,00	0,00	10.925,00	58.425,00
13	23/3/2014	11.09	007ΔΑ0000033	0.00	00.003	Πωλητής Ν.Ελλάδος	63.100,00	0,00	0,00	14.513,00	77.613,00
18	21/4/2014	14.48	007ΔΑ0000038	0.00	00.003	Πωλητής Ν.Ελλάδος	66.625,00	0,00	0,00	15.323,75	81.948,75
23	26/5/2014	15.20	007ΔΑ0000043	0.00	00.003	Πωλητής Ν.Ελλάδος	53.950,00	0,00	0,00	12.408,50	66.358,50
28	28/6/2014	15.26	007ΔΑ0000048	0.00	00.003	Πωλητής Ν.Ελλάδος	71.950,00	0,00	0,00	16.456,50	88.406,50
33	21/7/2014	15.31	007ΔΑ0000053	0.00	00.003	Πωλητής Ν.Ελλάδος	70.800,00	0,00	0,00	16.284,00	87.084,00
38	19/8/2014	15.40	007ΔΑ0000058	0.00	00.003	Πωλητής Ν.Ελλάδος	60.400,00	0,00	0,00	13.892,00	74.292,00
43	24/9/2014	16.02	007ΔΑ0000063	0.00	00.003	Πωλητής Ν.Ελλάδος	80.000,00	0,00	0,00	18.400,00	98.400,00
51	20/10/2014	16.06	007ΔΑ0000068	0.00	00.003	Πωλητής Ν.Ελλάδος	58.275,00	0,00	0,00	13.403,25	71.678,25
56	16/11/2014	16.09	007ΔΑ0000073	0.00	00.003	Πωλητής Ν.Ελλάδος	1.500,00	0,00	0,00	345,00	1.845,00
64	18/11/2014	16.16	007ΔΑ0000078	0.00	00.003	Πωλητής Ν.Ελλάδος	41.050,00	0,00	0,00	9.441,50	50.491,50
73	23/12/2014	16.29	007ΔΑ0000083	0.00	00.003	Πωλητής Ν.Ελλάδος	54.650,00	0,00	0,00	12.963,50	67.613,50
							731.850,00	0,00	0,00	168.325,50	900.175,50

Επωνυμία πελάτη: ΜΑΝΟΥΣΑΚΗΣ & ΣΙΑ Ο.Ε.  
Επωνυμία πελάτη: ΜΑΡΑΓΚΟΣ Ε.Π.Ε.  
Επωνυμία πελάτη: ΠΕΤΡΟΥ Ι. - ΛΑΜΠΡΑΣ Μ. Ο.Ε.  
Επωνυμία πελάτη: ΠΗΓΑΣΟΣ ΑΕΕ

3.822.830,00 0,00 679.250,90 4.702.080,90

Εξόδος

Ιούνιος 2014  
Τρί Τετ Πέμ Παρ Σάβ Κυρ  
27 28 29 30 31 1  
3 4 5 6 7 8  
10 11 12 13 14 15  
17 18 19 20 21 22  
24 25 26 27 28 29  
1 2 3 4 5 6

Altec Εταιρεία Κεντρικό 20/06/2014 ( 2014 )

- Δημιουργία πρότασης εξυπηρέτησης παραγγελιών βάσει των δεικτών προτεραιότητας παραγγελιών, πελατών και ημερομηνίας παράδοσης, οριοθετώντας την ιεραρχία στις επιλογές και λαμβάνοντας υπόψη τα αναμενόμενα δοτής περιόδου με παράλληλη δυνατότητα καθορισμού επιπλέον συνθηκών εκφρασμένων σε SQL Statements.
- Αυτόματη αντικατάσταση του σύνθετου είδους που τιμολογείται από τα συνθετικά του μέρη (και τιμολόγησή τους ανά γραμμή).

- Εμφάνιση και εκτύπωση συστατικών κατά την τιμολόγηση σύνθετου είδους (τιμολόγηση του σύνθετου και εκτύπωση των συστατικών ως απλά σχόλια).
- Διαχείριση πολλαπλών τρόπων πληρωμής με ορισμό ημερομηνιών χάριτος, σταδιακής αποπληρωμής και ποσοστά αποπληρωμής. Δυνατότητα μεταβολής της συμφωνίας σε κάθε παραστατικό.
- Χρηματοπιστωτικός έλεγχος πελατών (Credit Control) με καθορισμό από τον επόπτη του συστήματος: των μηνυμάτων ελέγχου στην τιμολόγηση, των κλειδίων πρόσβασης, της διαδικασίας έγκρισης των συναλλαγών και της κατηγορίας φερεγγυότητας αλλά και έλεγχο αποδεκτού τρόπου πληρωμής.
- Έλεγχος ημερών πίστωσης και μέσου χρόνου ενηλικίωσης ανά πελάτη κατά τη διαδικασία της τιμολόγησης.

Atlantis ERP (DEMO)

Ανοήματα Πωλήσεις Προμηθευτές Πωλήσεις Αγορές Είδη Ανοήματα

Μενού User Recent

Χρηματοοικονομικά Αποθήκη Αγορές Πωλήσεις Συναλλαγές Παραδόσεις Εργασίες Εκπτώσεις

Υπερταρικές Υπηρεσίες Λιανική C.R.M. e-Shop Παραγωγή M.P.P. Κοστολόγηση Δραστηριότητες Λογιστική Πάγια Προβολογισμοί M.I.S. Reporting tools Work flow Οργάνωση

Εκπτώσεις πωλήσεων

Αντιστοιχίες παραστατικών

Παρ 20/06/14

Ημερομηνία παραστατικών(Έως) : 31/12/2014  
Ημερομηνία παραστατικών(Από) : 1/1/2014

Α/Α	Ημερομηνία	Παραστατικό	Επιθυμητό πλάτη	Πωλητής	Αξία (τοποσά 1)	Νόμισμα	Αξία (νόμισμα)	Ανάπτυπο προ	Καλυμμένο προ	Νόμισμα
1	4/11/2014	007Α00000291	ΜΑΡΑΓΚΟΣ Ε.Π.Ε	Πωλητής Β. Ελλάδος	22.241,00	EUR	22.241,00	24.102,00	47.272,00	EUR
2	18/11/2014	007Α00000202	ΑΤΤΕΛΟΠΟΥΛΟΣ Ι. & ΣΙΑ Ο.Ε.	Πωλητής Ν. Ελλάδος	1.845,00	EUR	1.845,00	1.845,00	0,00	EUR
3	18/11/2014	007Α00000071	ΠΗΓΑΣΟΣ ΑΕΕ	Πωλητής Ν. Ελλάδος	96.993,50	EUR	96.993,50	0,00	96.993,50	EUR
4	18/11/2014	007Α00000072	ΜΑΝΟΥΣΙΑΚΗΣ & ΣΙΑ Ο.Ε.	Πωλητής Β. Ελλάδος	93.994,50	EUR	93.994,50	0,00	93.994,50	EUR
5	17/11/2014	007Α00000008	ΜΑΝΟΥΣΙΑΚΗΣ & ΣΙΑ Ο.Ε.	Πωλητής Β. Ελλάδος	3.075,00	EUR	3.075,00	3.075,00	0,00	EUR
6	17/11/2014	007Α00000008	ΜΑΝΟΥΣΙΑΚΗΣ & ΣΙΑ Ο.Ε.	Πωλητής Β. Ελλάδος	1.476,00	EUR	1.476,00	1.476,00	0,00	EUR
7	17/11/2014	007Α00000009	ΜΑΝΟΥΣΙΑΚΗΣ & ΣΙΑ Ο.Ε.	Πωλητής Β. Ελλάδος	1.905,15	EUR	1.905,15	1.905,15	0,00	EUR
8	17/11/2014	007Α00000010	ΜΑΝΟΥΣΙΑΚΗΣ & ΣΙΑ Ο.Ε.	Πωλητής Β. Ελλάδος	4.428,00	EUR	4.428,00	4.428,00	0,00	EUR
9	17/11/2014	007Α00000011	ΜΑΡΑΓΚΟΣ Ε.Π.Ε	Πωλητής Β. Ελλάδος	482,00	EUR	482,00	482,00	0,00	EUR
10	18/11/2014	007Α00000073	ΑΤΤΕΛΟΠΟΥΛΟΣ Ι. & ΣΙΑ Ο.Ε.	Πωλητής Ν. Ελλάδος	50.491,00	EUR	50.491,00	0,00	50.491,00	EUR
11	18/11/2014	007Α00000018	ΜΑΡΑΓΚΟΣ Ε.Π.Ε	Πωλητής Β. Ελλάδος	9.780,05	EUR	9.780,05	9.780,05	0,00	EUR
12	23/11/2014	007Α00000075	ΜΑΡΑΓΚΟΣ Ε.Π.Ε	Πωλητής Ν. Ελλάδος	64.790,25	EUR	64.790,25	0,00	64.790,25	EUR
13	3/12/2014	007Α00000013	ΠΕΤΡΟΥ Ι. - ΓΑΜΠΑΣ Μ. Ο.Ε.	Πωλητής Β. Ελλάδος	1.230,00	EUR	1.230,00	1.230,00	0,00	EUR
14	8/12/2014	007Α00000012	ΠΗΓΑΣΟΣ ΑΕΕ	Πωλητής Ν. Ελλάδος	2.450,00	EUR	2.450,00	2.450,00	0,00	EUR
15	7/12/2014	007Α00000019	ΠΗΓΑΣΟΣ ΑΕΕ	Πωλητής Ν. Ελλάδος	2.546,10	EUR	2.546,10	2.546,10	0,00	EUR
16	7/12/2014	007Α00000020	ΠΗΓΑΣΟΣ ΑΕΕ	Πωλητής Ν. Ελλάδος	2.546,10	EUR	2.546,10	2.546,10	0,00	EUR
17	21/12/2014	007Α00000076	ΠΗΓΑΣΟΣ ΑΕΕ	Πωλητής Ν. Ελλάδος	53.995,25	EUR	53.995,25	4.535,00	49.431,25	EUR
18	21/12/2014	007Α00000077	ΜΑΝΟΥΣΙΑΚΗΣ & ΣΙΑ Ο.Ε.	Πωλητής Β. Ελλάδος	71.709,00	EUR	71.709,00	3.992,00	67.366,00	EUR
19	23/12/2014	007Α00000078	ΑΤΤΕΛΟΠΟΥΛΟΣ Ι. & ΣΙΑ Ο.Ε.	Πωλητής Ν. Ελλάδος	67.219,50	EUR	67.219,50	3.712,00	63.507,50	EUR
20	23/12/2014	007Α00000079	ΜΑΡΑΓΚΟΣ Ε.Π.Ε	Πωλητής Β. Ελλάδος	41.943,00	EUR	41.943,00	4.916,50	37.026,50	EUR
21	27/12/2014	007Α00000080	ΠΕΤΡΟΥ Ι. - ΓΑΜΠΑΣ Μ. Ο.Ε.	Πωλητής Ν. Ελλάδος	31.242,00	EUR	31.242,00	86.280,40	607.193,30	EUR
Σύνολο					887.483,90					

Atlantis

Altac Εταιρεία Κεντρικό 20/06/2014 (2014)

- Καθοριζόμενος online έλεγχος αποθεμάτων ανά είδος, χώρο, θέση αποθήκευσης, παρτίδα και μονάδα μέτρησης κατά την τιμολόγηση.
- Αυτόματη -online ή αναδρομικά- ενημέρωση αποθήκης με συστατικά που αναλώνονται κατά την τιμολόγηση σύνθετων προϊόντων.
- Αυτοματοποιημένη έκδοση καταστάσεων Intrastat αποστολών και Vies παραδόσεων.
- Εφαρμογή δύο ποσοστιαίων εκπτώσεων σε κάθε γραμμή του παραστατικού πώλησης.
- Παρακολούθηση υπολοίπων, δεσμευμένων, αναμενόμενων κλπ ανά είδος κατά τη διαδικασία της τιμολόγησης.
- Ανεύρεση πελάτη με βάση το Serial Number είδους που έχει ήδη αγοράσει.
- Τιμολόγηση με χρήση barcode reader.
- Υποστήριξη φορολογικών ταμειακών μηχανών.
- Εκτύπωση παραστατικών σε οποιοδήποτε έντυπο και με οποιαδήποτε γραμμογράφηση.

- Διατύπωση λογικών πράξεων κατά τον σχεδιασμό της φόρμας εκτύπωσης.
- «Έξυπνη» ταξινόμηση προϊόντων κατά την εκτύπωση σε τιμολόγια ή παραγγελίες, ανεξάρτητα από τη σειρά καταχώρισής τους.
- Πλήθος στατιστικών εκτυπώσεων πωλήσεων ή παραγγελιών με συνδυασμένες πληροφορίες (πελάτες κατά προϊόν, προϊόντα κατά πελάτη κλπ) για οποιοδήποτε ημερολογιακό διάστημα, σειρά ή σειρές παραστατικών, ομάδα προϊόντων ή πελατών, χρόνους παράδοσης κλπ.
- Αυτόματος υπολογισμός του κόστους πωληθέντων ειδών (ανά γραμμή τιμολογίου).
- Αυτόματη έκδοση πιστωτικών λόγω τζίρου με βάση ειδικές συμφωνίες πελατών.
- Ενημέρωση λογιστικής online για κάθε παραστατικό ή μαζικά στο τέλος της ημέρας μέσω δυναμικά σχεδιαζόμενης γέφυρας.
- Προγραμματισμός παραδόσεων παραγγελθέντων.
- Προγραμματισμός παραδόσεων ειδών ανά ημερομηνία, βάσει των παραγγελιών πελατών που επιτρέπει ενημέρωση για τη νέα κατάσταση διαθέσιμων και υπολοίπου ανά στιγμή.
- Μαζική έκδοση παραστατικών παραδόσεων από ανεκτέλεστες παραγγελίες.
- Υπολογισμός προμηθειών των πωλητών βάσει καθορισμού μοντέλων εργασίας καθώς και εκτύπωση των αποτελεσμάτων.

## Αγορές/Παραγγελιοδοσία

- Ελεύθερος σχεδιασμός του τρόπου ενημέρωσης που επιφέρουν τα παραστατικά αγοράς σε προμηθευτές, αποθήκη, υποκαταστήματα, Γενική Λογιστική και ταμειακά παραστατικά, καθώς και του τρόπου εμφάνισης του παραστατικού (στήλης παραστατικού) σύμφωνα με τις ανάγκες κάθε επιχείρησης.
- Απεριόριστο πλήθος σειρών παραστατικών.
- Καταχώριση πληροφοριών σχετικά με: διακίνηση είδους (δρομολόγια, μεταφορικά μέσα κλπ), αποδέκτες, στοιχεία Intrastat, σύνδεση με κοστολόγηση εισαγωγών και δυνατότητα εισαγωγής νέων πληροφοριακών-ενημερωτικών πεδίων ανάλογα με τις ανάγκες κάθε επιχείρησης.
- Ελεύθερη διαχείριση και έκδοση παραγγελιών, τιμολογίων, αποδείξεων λιανικής, δελτίων αποστολής, ενδοδιακινήσεων, δελτίων ανάλωσης και ακυρωτικών στοιχείων σε πολλαπλές σειρές.

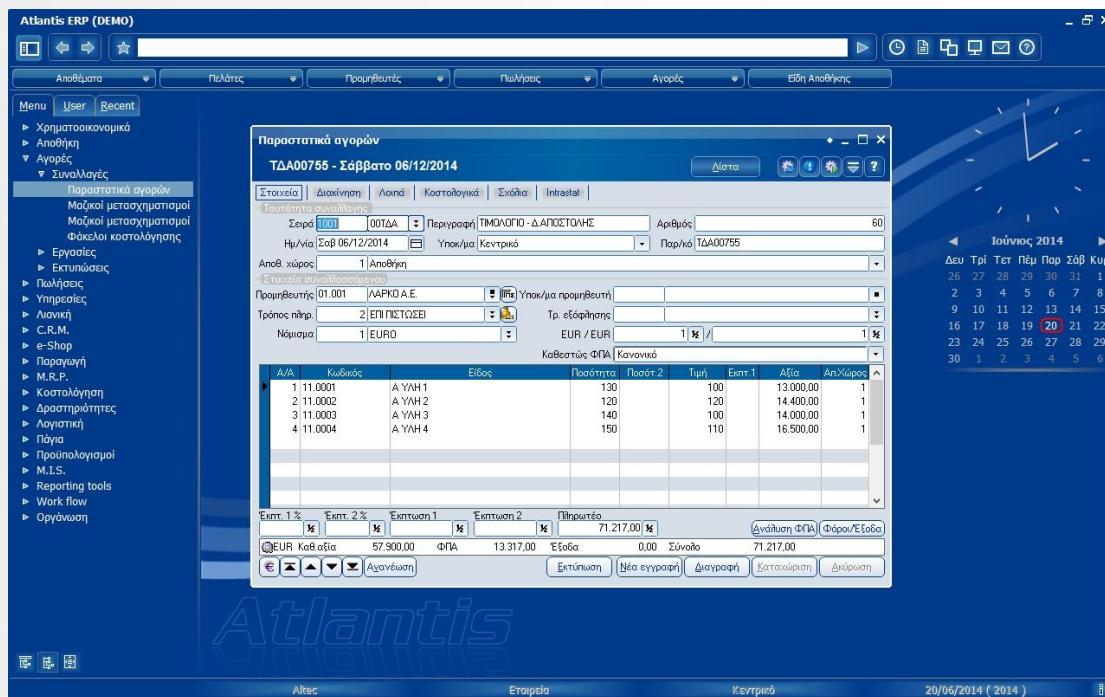

**Παραστατικά αγοράς**  
ΤΔΑ00755 - Σάββατο 06/12/2014

Στοιχεία | Διακίνηση | Λοιπά | Κοστολογικά | Σελίδα | Intrastat

Σειρά: 001 | ΟΟΤΔΑ | Περιγραφή: ΤΙΜΟΛΟΓΙΟ - Δ.ΑΠΟΣΤΟΛΗΣ | Αριθμός: 60  
 Ημ/νία: Σαβ 06/12/2014 | Υποκ/μα: Κεντρικό | Παρ/νός: ΤΔΑ00755

Αποθ. χώρος: 1 | Αποθήκη

Προμηθευτής: 01.001 | ΛΑΡΚΟ Α.Ε. | Υποκ/μα προμηθευτή

Τρόπος πληρ.: 2 | ΕΠΙ ΠΙΣΤΩΣΕΙΣ | Τρ. εφόδησης

Νόμισμα: 1 | EURO | EUR / EUR | 1 % / 1 %

A/A	Κωδικός	Είδος	Ποσότητα	Ποσάτ.2	Τιμή	Επιτ.1	Αξία	Απ.Χώρα
1	11.0001	A YAH 1	130	100	13.000,00		1	
2	11.0002	A YAH 2	120	120	14.400,00		1	
3	11.0003	A YAH 3	140	100	14.000,00		1	
4	11.0004	A YAH 4	150	110	16.500,00		1	

Επιτ. 1 % | Επιτ. 2 % | Επιστροφή 1 | Επιστροφή 2 | Πληρωτέο: 71.217,00 €

€EUR Κοθ αξία: 57.900,00 ΦΠΑ: 13.317,00 Έσοδα: 0,00 Σύνολο: 71.217,00

Αναλύση ΦΠΑ | Φόροι/Έσοδα

Αγοράσεις | Εκτύπωση | Νέα εγγραφή | Διαγραφή | Καταχώριση | Διόρθωση

- Επιλογή μεταξύ αυτόματης ή δοτής αρίθμησης ανά σειρά παραστατικών.
- Άμεση προσπέλαση στο αρχείο υποκαταστημάτων-διευθύνσεων κάθε προμηθευτή.
- Πλήρης παρακολούθηση και εκτύπωση προσφορών προμηθευτών.
- Παρακολούθηση ανεκτέλεστων ή μερικώς εκτελεσμένων παραγγελιών (back orders).
- Παρακολούθηση εκκρεμών δελτίων παραλαβής.
- Ελεύθεροι διαδοχικοί μετασχηματισμοί παραστατικών (κατά στάδια).
- Συγκεντρωτική ή Αναλυτική τιμολόγηση αγοράς απεριόριστων εκκρεμών δελτίων παραλαβής.
- Άμεση προβολή του ιστορικού των τιμών αγοράς του συγκεκριμένου είδους από τον συγκεκριμένο προμηθευτή τη στιγμή της καταχώρισης των αγορών.

- Άμεση πρόσβαση σε καρτέλες Ειδών ή Προμηθευτών κατά την καταχώριση των παραστατικών. Απεριόριστες δυνατότητες εισαγωγής δεδομένων, μεταβολών σε αρχεία κύρια και κινήσεων τη στιγμή της καταχώρισης. Προβολή στατιστικών, καρτελών ή παραστατικών χωρίς διακοπή της εργασίας που εκτελείται.
- Παρακολούθηση -κατά την καταχώριση του τιμολογίου αγοράς- των υπολοίπων της αποθήκης, αναμενόμενων-δεσμευμένων, σε κύρια ή δευτερεύουσα μονάδα μέτρησης και σε χρώμα-μέγεθος.
- Αυτόματη επιλογή καθεστώτος και συντελεστών Φ.Π.Α. ανάλογα με τον προμηθευτή και το είδος που τιμολογείται. Δυνατότητα δοτής καταχώρισης Φ.Π.Α. (σε περιπτώσεις καταχώρισης χειρόγραφων παραστατικών με διαφορές λόγω στρογγυλοποιήσεων).
- Αυτοματοποιημένη παρακολούθηση πολλαπλών τύπων εκτυπώσεων όπως: ποσοστιαία προμηθευτή, βάσει τρόπου πληρωμής, βάσει τρόπου αποστολής, τυχόν επιβαρύνσεων και επιπλέον αυτόματη κλήση τιμών από ειδικό αρχείο τιμών αγοράς κατά προμηθευτή.
- Έλεγχος της πρόσβασης των χειριστών σε παραστατικά αγορών, πεδία τιμών -εκπτώσεων, μεταβολών, εκτυπώσεων. Πλήρης διαχείριση χρηστών ή ομάδων χρηστών του συστήματος με ανάλογα δικαιώματα πρόσβασης.
- Διαχείριση του τρόπου πληρωμής. Δυνατότητα μεταβολής συμφωνίας σε κάθε παραστατικό.
- Καταχώριση αγορών σε οποιαδήποτε μονάδα μέτρησης. Αυτόματες μετατροπές «διαστάσεων» ειδών (μήκος, πλάτος, ύψος κλπ) σε μονάδα μέτρησης τιμολογίου.
- Καταχώριση εμπορευμάτων σε διαφορετικούς αποθηκευτικούς χώρους στο ίδιο παραστατικό (ανά γραμμή παραστατικού).
- Πλήρης διαχείριση και λογιστικός χειρισμός απεριόριστων τύπων εξόδων που επιβαρύνουν την αγορά. Αυτόματος επιμερισμός τους στα είδη που αγοράζονται βάσει ποσότητας, όγκου, βάρους και αξίας.
- Αυτόματη κίνηση εξόφλησης με ταμειακά παραστατικά.
- Απευθείας διαχείριση αξιογράφων από την εργασία καταχώρισης αγορών. Αυτόματη δημιουργία αξιογράφου σε περίπτωση πληρωμής με επιταγή ή γραμμάτιο κλπ.
- Εξόφληση με δόσεις και μέσω πιστωτικών καρτών του παραστατικού αγορών κατά τη διαδικασία καταχώρισης του με πλήρη ενημέρωση των επιμέρους πεδίων (προμηθευτές-πιστωτικές κάρτες και δόσεις, αν υπάρχουν).
- Καταχώριση σχολίων χωρίς πληκτρολόγηση με τη χρήση προσχεδιασμένων προτύπων.
- Παρακολούθηση πολλών τρόπων παραλαβής. Έκδοση συγκεντρωτικών ή αναλυτικών καταστάσεων με πολλά κριτήρια, ανά ημέρα ή για οποιοδήποτε ημερολογιακό διάστημα.
- Μαζική εκτύπωση παραστατικών ή παραγγελιών με πολλά κριτήρια.
- Εκτύπωση παραστατικών σε οποιοδήποτε έντυπο και με οποιαδήποτε γραμμογράφηση. Δυνατότητα διατύπωσης λογικών πράξεων κατά τον σχεδιασμό της φόρμας εκτύπωσης.
- Δυνατότητα «έξυπνης» ταξινόμησης προϊόντων κατά την εκτύπωση δελτίων εισαγωγής-παραλαβής, ανεξάρτητα από τη σειρά καταχώρισής τους (π.χ. κατάσταση τοποθέτησης παραληφθέντων κατά ράφι).
- Άμεση μεταβολή της τιμής πώλησης τη στιγμή της καταχώρισης αγορών βάσει του νέου κόστους (με χρήση ποσοστών markup).

- Πλήθος στατιστικών εκτυπώσεων με συνδυασμένες πληροφορίες (ιστορικό αγορών, προμηθευτή κατά προϊόν, προϊόντων κατά προμηθευτή κλπ) για οποιοδήποτε ημερολογιακό διάστημα, σειρά ή σειρές παραστατικών, ομάδα προϊόντων ή προμηθευτών κλπ.
- Καταχώριση και έκδοση παραστατικών σε οποιοδήποτε νόμισμα, με αυτόματη μετατροπή των αξιών σε τρία νομίσματα (Βιβλίων, συναλλασσόμενου και συναλλαγής).
- Σύνδεση των ειδών με προμηθευτές και παρακολούθηση ειδικών συμφωνιών που αφορούν την τιμή αγοράς και τα ποσοστά εκπτώσεων που παρέχονται ανά είδος. Κατά τη διαδικασία καταχώρισης του παραστατικού, τα αντίστοιχα στοιχεία προτείνονται αυτόματα από το σύστημα.
- Πολλαπλοί τρόποι ανεύρεσης και ταξινόμησης των προμηθευτών βάσει διαφόρων κριτηρίων όπως: κωδικός, επωνυμία, ΑΦΜ, διεύθυνση, Τ.Κ., τηλέφωνο.
- Παρακολούθηση μέσω της διαδικασίας αθροιστών οποιοδήποτε οικονομικού μεγέθους κατά προμηθευτή για κάθε μήνα και κάθε προηγούμενη χρήση.
- Εκτύπωση ισοζυγίου αθροιστών με όλα τα οικονομικά μεγέθη που ενδιαφέρεται να παρακολουθεί η επιχείρηση.
- Online ενημέρωση της Γενικής Λογιστικής και επιμερισμός στην Αναλυτική Λογιστική με την καταχώριση κάθε παραστατικού, καθώς και άμεση προβολή των άρθρων που δημιουργήθηκαν.

## Κοστολόγηση εισαγωγών

- Ολοκληρωμένη διαχείριση Κοστολόγησης Εισαγωγών με πλήρη παρακολούθηση ανά φάκελο.
- Αντιστοίχιση του φακέλου εισαγωγής με πλέον του ενός παραστατικού αγοράς, δαπανών ή παραγγελιών.
- Μερисμός δαπανών κατά είδος με πολλούς τρόπους (βάσει αξίας, ποσότητας σε πρωτεύουσα ή δευτερεύουσα μονάδα μέτρησης, βάσει όγκου, βάρους κλπ).
- Παρακολούθηση απεριόριστων στοιχείων κόστους ανά εισαγωγή.
- Εισαγωγή στοιχείων κόστους σε οποιοδήποτε νόμισμα και αυτόματη αναγωγή του σχετικού κόστους σε 3 νομίσματα βάσει δοτών ισοτιμιών.
- Αναλυτική παρακολούθηση δασμολογικών κλάσεων.
- Πλήρης παρακολούθηση φακέλου εισαγωγής με τήρηση της ιστορικής ισοτιμίας και του πραγματικού κόστους του νομίσματος.

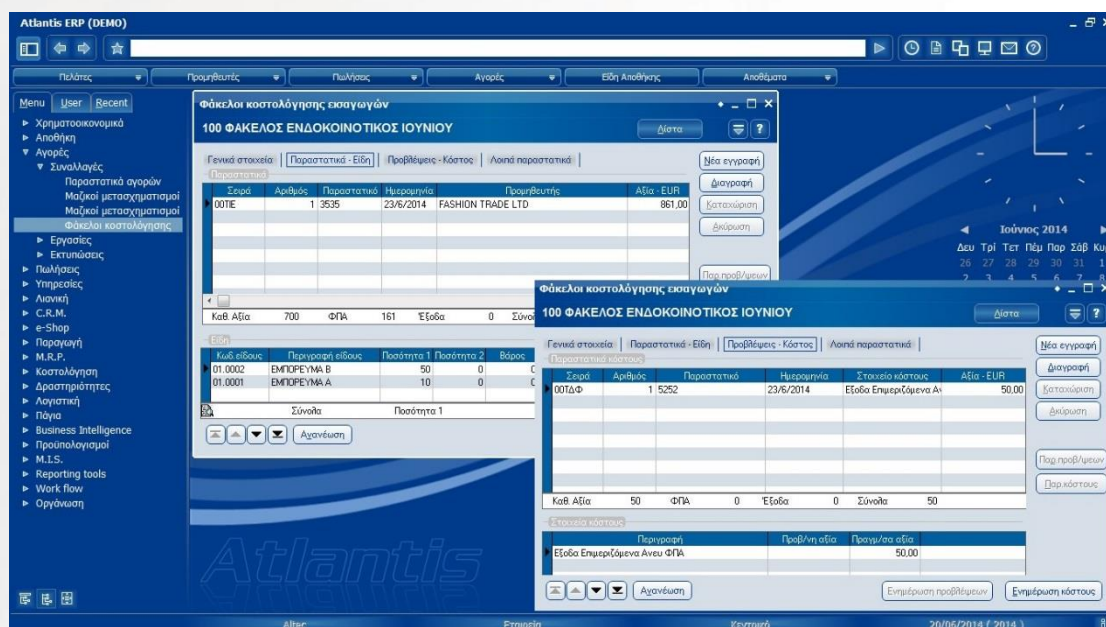

- Εκτύπωση συνοδευτικών καταστάσεων με πλήρη ανάλυση των στοιχείων κόστους και του μερισμού στα είδη.
- Ανοικτός σχεδιασμός του τρόπου ενημέρωσης της Αποθήκης με τα κόστη εισαγωγής.
- Ολοκληρωμένη και ευέλικτη γέφυρα σύνδεσης των Εισαγωγών με τη Γενική Λογιστική, την Αναλυτική Λογιστική και τις Προβλέψεις.
- Αυτοματοποιημένη έκδοση καταστάσεων Intrastat αποστολών.
- Προτιμολόγηση των εκκρεμών δελτίων βάσει τιμών από δελτία παραλαβής, τιμών κόστους, αντικατάστασης ή πρότυπου κόστους. Αυτόματη δημιουργία παραστατικού πρόβλεψης στην Αποθήκη και σχετικού άρθρου στη Γενική Λογιστική.
- Επιλογή μεταξύ αναλυτικού και συνοπτικού τρόπου ενημέρωσης της Αποθήκης κατά την κοστολόγηση.
- Αντιλογισμός προβλέψεων.

- Επιπλέον, δυνατότητα προβλέψεων για αναμενόμενα κόστη που θα επιβαρύνουν την εισαγωγή με ταυτόχρονη δημιουργία προκοστολογίου αγορών εξωτερικού στην αποθήκη. Κατά την εγγραφή του πραγματικού κόστους και στην περίπτωση που προκύψουν διαφορές από το αναμενόμενο κόστος, δημιουργείται αυτόματα εγγραφή στην Αποθήκη και άρθρο στη Γενική Λογιστική.

## Αποθήκη

- Παραμετρικός ορισμός αλφαριθμητικών κωδικών, με μέγιστο μήκος 25 ψηφίων και δυνατότητα μεταβολής τους οποιαδήποτε στιγμή κατά τη χρήση.
- Βοηθητικός κωδικός μήκους 25 ψηφίων.
- Διαχείριση απεριόριστων διαφορετικών (εναλλακτικών) κωδικών ανά είδος.
- Πρόσθετος κωδικός συσχέτισης 25 ψηφίων για παρακολούθηση ομάδων ειδών. Δυνατότητα έκδοσης ενιαίας καρτέλας από διαφορετικούς κωδικούς και πλήρης σειρά συγκεντρωτικών καταστάσεων κατά ομάδα ειδών.
- Ανεξάρτητη ή/και ενοποιημένη διαχείριση απεριόριστων αποθηκευτικών χώρων.
- Πολλαπλές μονάδες μέτρησης ανά είδος με καθοριζόμενη συσχέτιση μεταξύ τους από τον χειριστή. Ολοκληρωμένη διαχείριση διαστάσεων (μήκος, πλάτος, ύψος ή/και άλλων ειδικών συντελεστών).

	Εισαγ. (TEM)	Εισαγ. (I)	Αξία εισαγωγών	Εξαγ. (TEM)	Εξαγ. (I)	Αξία εξαγωγών
Απογραφή	0	0	0,00			
Χρήσιμη Υπόλοιπο	2.340	0	821.340,00	1.910	0	840.400,00
Τιμοποιηθέντα	430	0		1.910		

Below the table, there are sections for 'Γενικά στοιχεία' (General Data) and 'Αναλυτικά στοιχεία' (Detailed Data) with various input fields and buttons.

- Τήρηση τιμών αγοράς και πώλησης σε ξένο νόμισμα και δυνατότητα αυτόματης ενημέρωσής τους.
- Αναλυτική τήρηση εναλλακτικών προμηθευτών κατά είδος.
- Τυποποίηση σύνθετης πολιτικής τιμών (βάσει κατηγορίας ειδών, ποσοτικής κλίμακας παραγγελιών, κατηγορίας πελατών κλπ).
- Ειδικό αρχείο τιμών αγοράς κατά προμηθευτή και τιμών πώλησης κατά πελάτη. Δυνατότητα παρακολούθησης των ημερομηνιών λήξης της ισχύος των τιμοκαταλόγων.
- Αυτοματοποιημένες διαδικασίες αλλαγής τιμών με πολλούς τρόπους ή/και από εξωτερικό αρχείο.
- Καταχώριση ελεύθερου κειμένου ανά είδος.
- Ειδικά πεδία για την έκδοση καταστάσεων ενδοκοινοτικών συναλλαγών Intrastat, Vies.

- Ολοκληρωμένη διαχείριση σύνθετων ειδών και τεχνικών προδιαγραφών.
- Αυτοματοποιημένες διαδικασίες ανάλωσης-παραγωγής σύνθετων προϊόντων και πρώτων-βοηθητικών υλών με ταυτόχρονη ενημέρωση του κόστους των ετοιμών.
- Αναδρομική επανενημέρωση του κόστους των παραγωγικών κινήσεων με αυτόματο υπολογισμό του ιστορικού τους κόστους (με οποιαδήποτε μέθοδο αποτίμησης).
- Ταχύτατη καταχώριση ενδοδιακινήσεων από χώρο σε χώρο με αυτόματη δημιουργία κινήσεων εισαγωγής και εξαγωγής.
- Διαχείριση παρτίδων κατά είδος με τη δυνατότητα παρακολούθησης των ημερομηνιών λήξεως.
- Αναλυτική τήρηση αριθμών σειράς (serial number) κατά είδος. Μαζική καταχώριση συνεχόμενων αριθμών, άμεση προσπέλαση κατά την τιμολόγηση και από τις Αγορές και αναλυτική τήρηση κινήσεων αγοράς, πώλησης και τελευταίας διακίνησης.
- Αυτόματη ενημέρωση αποθήκης για είδη που αναμένονται (από παραγγελιοδοσία) ή δεσμεύονται (από παραγγελιοληψία).
- Τήρηση ορίων ασφαλείας ανά είδος και αποθηκευτικό χώρο με ειδικές καταστάσεις αναπαραγγελίας.
- Αυτόματη δημιουργία διορθωτικών κινήσεων με απλή καταχώριση φυσικής απογραφής.

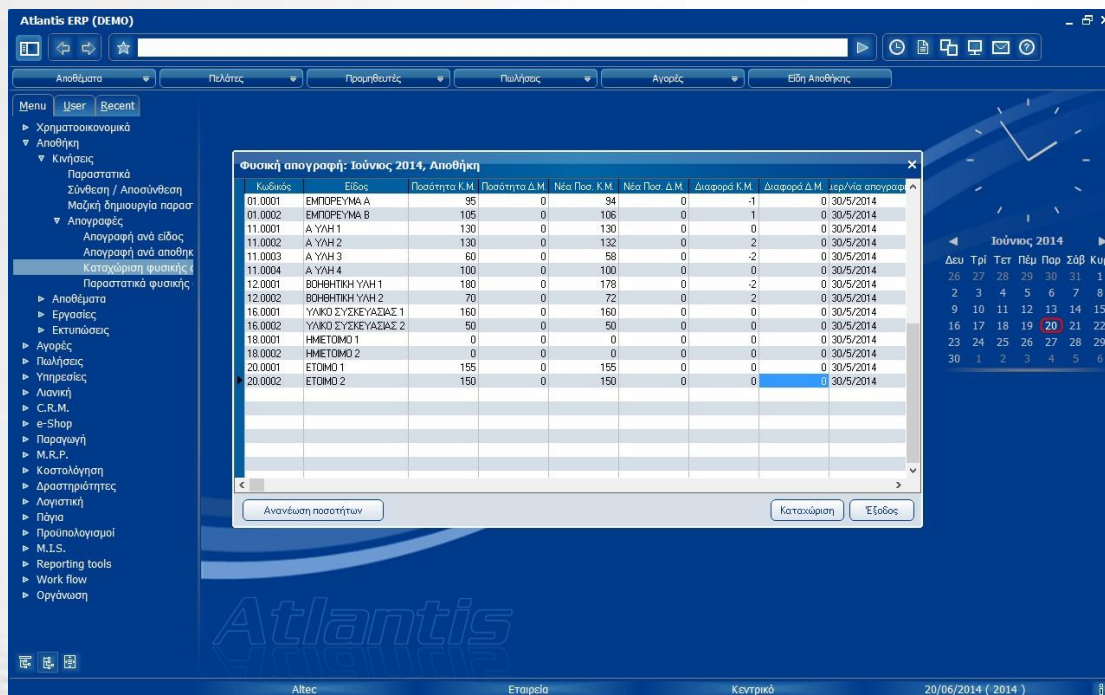

- Ολοκληρωμένη παρακολούθηση αγορών, πωλήσεων και λοιπών διακινήσεων κάθε είδους σε ποσότητες και αξίες.
- Κατάσταση μη κινηθέντων ειδών σε οποιοδήποτε ημερολογιακό διάστημα ζητηθεί.
- Μηνιαία ανάλυση -σε μορφή Ισοζυγίου- στην καρτέλα κάθε προϊόντος.
- Προβολή οποιοδήποτε παραστατικού απευθείας από την καρτέλα του είδους.

- Υπολογισμός του κόστους πωληθέντων κάθε πώλησης με τη δυνατότητα αναδρομικής επανενημέρωσης του ιστορικού κόστους κάθε κίνησης.
- Αποτίμηση αποθεμάτων με όλους τους προβλεπόμενους από τον Κ.Φ.Α.Σ. τρόπους.
- Χρήση Λογαριασμού Αναλυτικής Λογιστικής Παραγωγής.

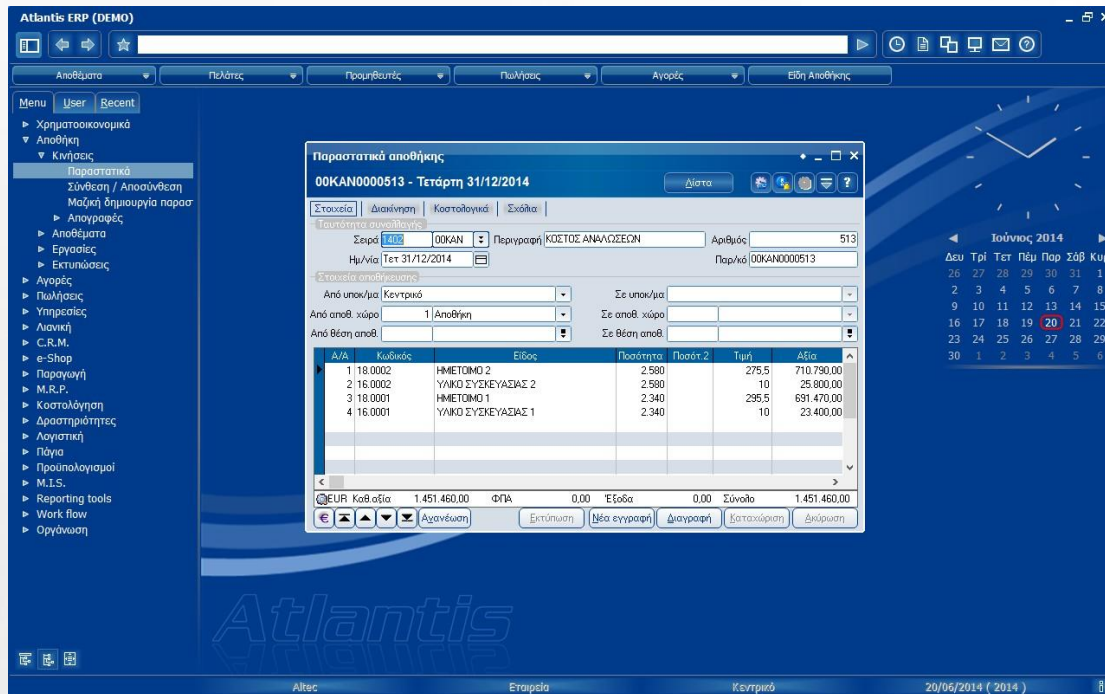

- Αυτόματη παρακολούθηση μη τιμολογηθέντων ειδών (διακινηθέντα με Δελτία Παραλαβής ή Αποστολής) και ακριβής συνεκτίμησή τους κατά την αποτίμηση των αποθεμάτων.
- Αυτόματος υπολογισμός αριθμοδεικτών και λοιπών αναλύσεων για κάθε είδος ή ομάδα ειδών όπως: μέσο markup, μεικτό κέρδος, απόσβεση, κυκλοφοριακή ταχύτητα κλπ.
- Προβολή οποιουδήποτε παραστατικού απευθείας από την καρτέλα του είδους.
- Αναλυτική (κατά μήνα) τήρηση στοιχείων παρελθουσών χρήσεων με εκτενέστατη συγκριτική ανάλυση σε απόλυτες και ποσοστιαίες τιμές.
- Πλήθος έτοιμων εκτυπώσεων όπως: καταστάσεις υπολοίπων, ημερολόγια, ισοζύγια, αναλυτικά καθολικά, αναλυτικά ισοζύγια, πληροφοριακές εκτυπώσεις κ.ά.
- Δυνατότητα κωδικοποίησης είδους κατά προμηθευτή (κωδικός του είδους της αποθήκης στον προμηθευτή) και αναζήτησης με το συγκεκριμένο κωδικό.
- Χαρακτηρισμός των ειδών ως Εμπορεύματα, Προϊόντα κλπ. Με τη χρήση αντίστοιχου πίνακα για την κάλυψη των απαιτήσεων του ΚΒΣ σε σχέση με την Αναλυτική Λογιστική.
- Διαχείριση απεριόριστων εφαρμογών ανά είδος.
- Picking List-Διαχείριση θέσεων αποθήκης.
- Διαχείριση ειδικών επιβαρύνσεων-φόρων ανά είδος.
- Διαχείριση ειδών εγγυοδοσίας (αναλυτική παρακολούθηση ανά πελάτη, δυνατότητα αυτόματης ενημέρωσης Γενικής Λογιστικής).

## Διαχείριση ειδών με χρώμα - μέγεθος

- Το ATLANTIS ERP επιτρέπει την παρακολούθηση και τη διακίνηση των ειδών με χρώμα-μέγεθος παρέχοντας ουσιαστική λύση στις εταιρίες που διαχειρίζονται προϊόντα ένδυσης και υπόδησης, καθώς και συναφή προϊόντα που απαιτούν αντίστοιχη διαχείριση.
- Με τον ορισμό της παρακολούθησης σε χρώμα-μέγεθος στα στοιχεία του είδους, ενεργοποιείται αυτόματα η λειτουργία ορισμού χρωμάτων και μεγεθών.
- Η επιλογή των στοιχείων γίνεται με τη χρήση προκαθορισμένων πινάκων, οι οποίοι διαμορφώνονται σύμφωνα με τις απαιτήσεις διαχείρισης κάθε είδους (επιλογή ορισμένων χρωμάτων, καθορισμός της σειράς με την οποία θα εμφανίζονται κατά την διακίνηση κλπ).
- Με το ATLANTIS ERP υποστηρίζεται η παρακολούθηση κάθε είδους σε τρεις διαφορετικές κατηγορίες μεγεθών και σε απεριόριστο αριθμό χρωμάτων. (π.χ. τα υποδήματα παρακολουθούνται στο Ελληνικό και στο Αμερικάνικο μεγεθολόγιο).

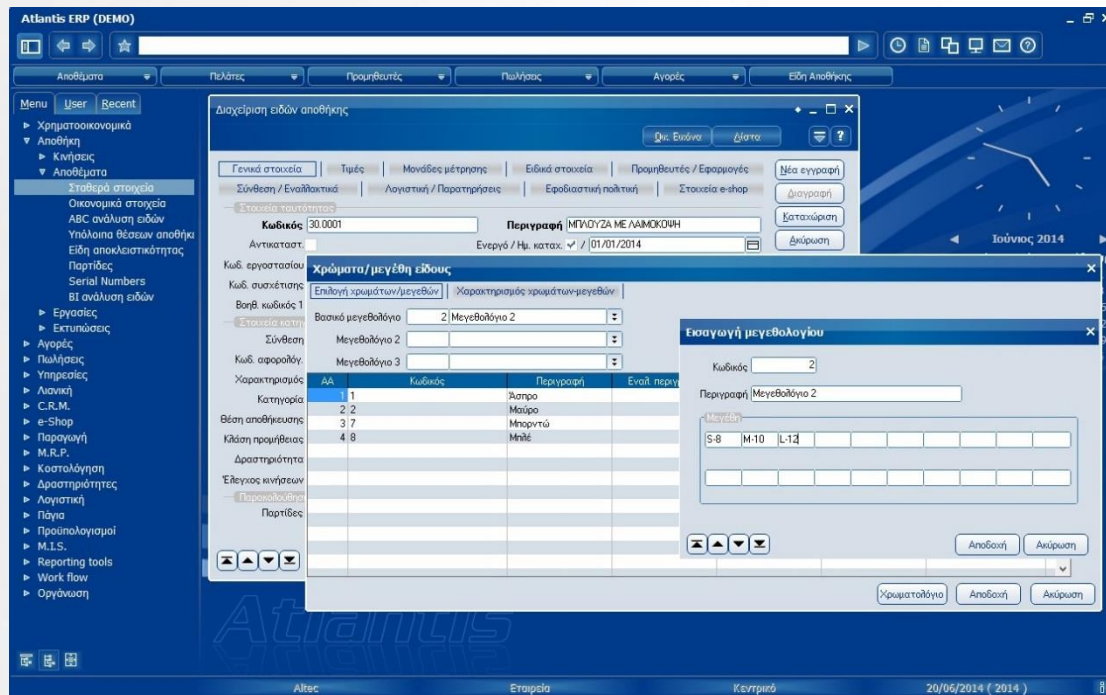

- Στους βασικούς πίνακες μπορούν να δημιουργηθούν απεριόριστα μεγεθολόγια και χρωματολόγια, ανάλογα με τις ανάγκες κάθε εταιρίας.
- Η διαχείριση και η παρακολούθηση των αποθεμάτων αλλά και η καταχώριση των απογραφών γίνεται σε επίπεδο χρώματος και μεγέθους.
- Στο ίδιο επίπεδο, επίσης, παρακολουθούνται οι συναλλαγές στα παραστατικά αγορών και πωλήσεων. Η συνολική ποσότητα υπολογίζεται από την επιμέρους ανάλυση των διακινήσεων.
- Αντίστοιχα, στις εκτυπώσεις υπάρχει ανάλυση των κινήσεων του είδους σε χρώμα και μέγεθος.

## Πωλητές - Εισπρακτορες - Αντιπρόσωποι

- Καταχώριση γενικών στοιχείων για την αναλυτική διαχείριση των στοιχείων των πωλητών, των εισπρακτόρων και των αντιπροσώπων της εταιρίας.
- Ποσοστά προμηθειών πωλήσεων ή εισπράξεων ανά κλήση προμήθειας ή ανεξαρτήτως αυτής.
- Καθορισμός δένδρου δομής προϊστάμενων-υφισταμένων και γεωγραφικής περιοχής.

Από τίτλο	Προμήθεια %
1	0,5
5000	1
10000	1,5
15000	2

The interface also shows a calendar for June 2014 and a status bar at the bottom with the text 'Altec Εταιρεία Κεντρικό 20/06/2014 ( 2014 )'.

## Παροχή υπηρεσίας (Service)

- Ορισμός προκαθορισμένης υπηρεσίας με ομαδοποίηση:
  - ο ανά κατηγορία και ανά ομάδα υπηρεσίας,
  - ο ανά προκαθορισμένη διάρκεια εγγύησης, εάν υπάρχει σε έτη ή μήνες.
- Ορισμός των ειδών, των διαδικασιών συντήρησης και των υπολοίπων στοιχείων που σχετίζονται με τη συγκεκριμένη υπηρεσία.
- Καταχώριση των διαδικασιών συντήρησης, όπου ορίζονται οι σχετικές υπηρεσίες και τα προτεινόμενα ανταλλακτικά (κατά ποσότητα και αξία) για την ολοκλήρωση της συντήρησης.
- Καταχώριση φακέλου παροχής υπηρεσίας όπου αναφέρεται:
  - ο πελάτης στον οποίο παρέχεται η υπηρεσία,
  - το σχετικό είδος, το οποίο αφορά η υπηρεσία εκφρασμένο σε κωδικό ή SN (π.χ. το είδος προς επισκευή).
- Με βάση τα στοιχεία του φακέλου καταχωρείται αυτόματα το σχετικό δελτίο ποσοτικής παραλαβής, το οποίο μπορεί να εκτυπωθεί σε ειδικά σχεδιασμένη φόρμα, απόλυτα προσαρμοσμένη στις ανάγκες της επιχείρησης (π.χ. με στοιχεία serial number κλπ) Παράλληλα, ελέγχεται αν το συγκεκριμένο serial number είδους έχει εισαχθεί ξανά για επισκευή και κατά πόσον βρίσκεται σε εγγύηση το ίδιο ή τα ανταλλακτικά του.
- Ανάθεση (με βάση τον φάκελο παροχής υπηρεσιών) των εργασιών συντήρησης σε τεχνικό και καθορισμός από το σύστημα του default (προεπιλεγμένου) αποθηκευτικού χώρου ανταλλακτικών και επισκευής για τυχόν ενδοδιακίνηση αυτών.
- Καθορισμός ημερομηνίας παραλαβής, πιθανής παράδοσης και πραγματικής παράδοσης.
- Καθορισμός του συγκεκριμένου φακέλου σε προκαθορισμένα έργα πελατών, εφόσον αυτός αφορά έργα.
- Καταχώριση σχολίων παραλαβής και σχολίων του τεχνικού που πραγματοποίησε την επισκευή (τα οποία είναι δυνατόν να περιληφθούν στη σχετική φόρμα εκτύπωσης).
- Αυτόματη καταχώριση: τιμολογίου ανταλλακτικών, τιμολογίου υπηρεσιών χονδρικής ή λιανικής πώλησης και συσχέτιση αυτών με τον φάκελο, ανάλογα με το χαρακτηρισμό του πελάτη ως πελάτη χονδρικής ή λιανικής. Εκτελείται, έτσι, αυτόματο κλείσιμο του φακέλου (συμπληρώνεται η ημερομηνία κλεισίματος).
- Αναζήτηση του φακέλου με δυναμικά οριζόμενα κριτήρια.
- Διαχείριση της εγγύησης σε συγκεκριμένο είδος και σε συγκεκριμένο serial number. (Σημείωση: το βασικό στοιχείο είναι το serial number του είδους, βάσει του οποίου παρακολουθούνται οι εγγυήσεις στον φάκελο παροχής υπηρεσίας). Παρακολουθούνται επίσης χρονικά διαστήματα που η εγγύηση είναι σε ισχύ (από-έως ημερομηνία), τόσο για το ίδιο το είδος όσο και για τα ανταλλακτικά του (και αντιγραφή βέβαια αυτών αντίστοιχα στο τιμολόγιο ανταλλακτικών και στο τιμολόγιο παροχής). Αυτή η εγγύηση ελέγχεται από το σύστημα όταν εισαχθεί ξανά το συγκεκριμένο serial number προς επισκευή.
- Έτοιμες εκτυπώσεις για πλήρη παρακολούθηση του φακέλου (με τις γνωστές δυνατότητες του ATLANTIS ERP) για προσθήκη νέων πεδίων στις ήδη υπάρχουσες φόρμες για περαιτέρω ελέγχους.

## Πωλήσεις λιανικής με οθόνη αφής

- Δυναμικά οριζόμενες κατηγορίες ειδών.
- Εμφάνιση ειδών πώλησης κατά κατηγορία.
- Για κάθε είδος πώλησης, δυνατότητα επιλογής χρώματος/μεγέθους, παρτίδας και serial number.
- Προβολή όλων των στοιχείων της κάθε πώλησης (ποσότητες, τιμές, εκπτώσεις, στοιχεία εξόφλησης & ρέστα κλπ) πάνω σε εύχρηστη προσομοίωση ταινίας με τη δυνατότητα κύλισης προς τα πάνω και προς τα κάτω.

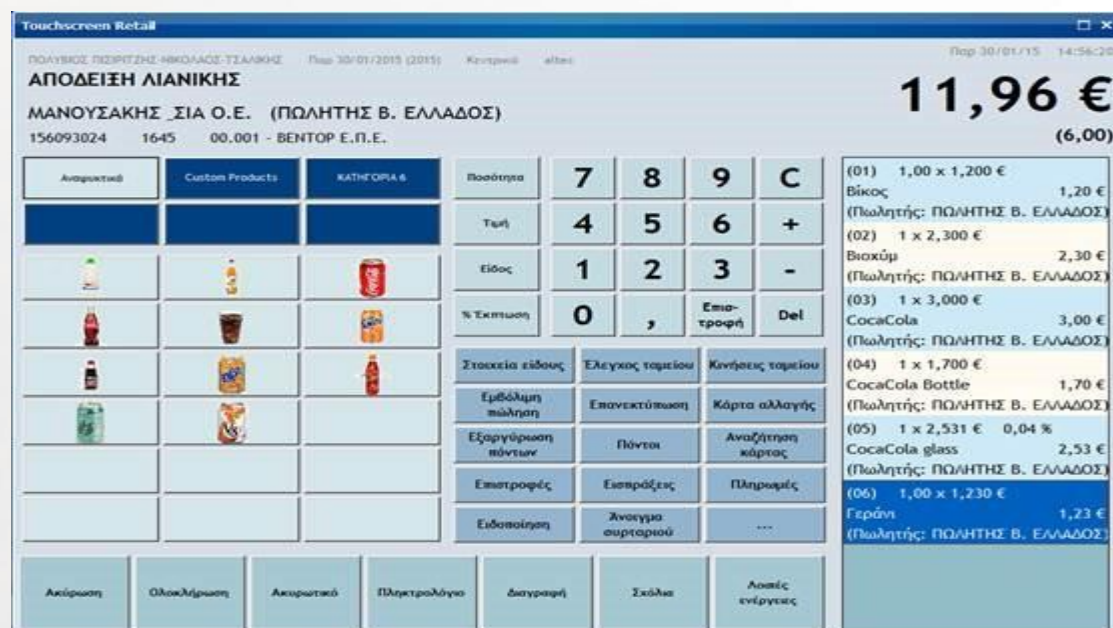

- Προσομοίωση εύχρηστου αριθμητικού πληκτρολογίου με ειδικά κουμπιά ταχείας εκτέλεσης λειτουργιών.
- Εύχρηστο εικονικό πληκτρολόγιο αφής για την επιλογή πελατών, παραστατικών προς έκδοση κλπ και για την καταχώριση στοιχείων όπως: σχόλια, στοιχεία πιστωτικών καρτών κλπ.
- Πλήρης προσαρμογή χρωμάτων, μεγεθών και γραμματοσειρών όλων των αντικειμένων που εμφανίζονται στην οθόνη.
- Επιλογή ειδών και με ανάγνωση barcode ή πληκτρολόγηση του κωδικού.
- Ορισμός ειδών πώλησης μέσω οθόνης αφής, γενικά ή κατά σημείο πώλησης.
- Σύνδεση με βοηθητικές συσκευές όπως: αναγνώστη barcode, συρτάρι χρημάτων, δεύτερη οθόνη, αναγνώστη πιστωτικών καρτών κλπ.
- Γρήγορη ολοκλήρωση πώλησης με μετρητά.
- Γρήγορη ολοκλήρωση πώλησης με μικτό τρόπο πληρωμής (μετρητά και κάρτα), υπολογίζοντας αυτόματα την εναπομένουσα αξία για τον επόμενο τρόπο πληρωμής.
- Εναλλακτική πληκτρολόγηση χρημάτων πελάτη μέσω εικόνων χαρτονομισμάτων και κερμάτων για αποφυγή λαθών.

- Εκτέλεση όλων των βοηθητικών λειτουργιών όπως: άνοιγμα ταμείου, κλείσιμο ταμείου, έλεγχος ταμείου, επανεκτυπώσεις, ακυρώσεις, εμβόλιμη πώληση κλπ με ειδικά πλήκτρα αφής.

Εφαρμογή Retail

ΠΩΛΗΤΗΣ ΠΩΛΗΤΗΣ ΗΜΕΡΑΣ ΤΖΑΝΗΣ Πάρ 30/05/2015 (2015) Κωδικός: 0110

ΑΠΟΔΕΙΞΗ ΛΙΑΝΙΚΗΣ

ΜΑΝΟΥΣΑΚΗΣ ΣΙΑ Ο.Ε. (ΠΩΛΗΤΗΣ Β. ΕΛΛΑΔΟΣ)

156093024 1645 00.001 - ΒΕΝΤΟΡ Ε.Π.Ε.

30/05/15 10:02:11

**11,96 €**  
(6,00)

ΔΩΡΕΣ	ΜΕΤΡΗΤΑ	VISA	Διαγραφή	7	8	9	C
			Στοιχείο	4	5	6	+
			Αξική έκπτωση	1	2	3	-
			% Έκπτωση	0	,	Επιστροφή	Del
			Στοιχείο είδος	Έλεγχος ταμείου	Κένετος ταμείου		
			Εμβόλιμη πώληση	Επανεκτύπωση	Κάρτα αλλαγής		
			Εξοργισμένη πόντα	Πόντα	Αναζήτηση κάρτας		
			Επιστροφές	Εισπράξεις	Πληρωμές		
			Ειδιοποίηση	Άνοιγμα συρταριού	...		
Επιστροφή	Ολοκλήρωση	Ακύρωση	Πληκτρολόγιο	Διαγραφή	Σύμβα	Ασκή ενέλεγχος	

(01)	1,00 x 1,200 €	1,20 €
	Βίκος	1,20 €
	(Πωλητής: ΠΩΛΗΤΗΣ Β. ΕΛΛΑΔΟΣ)	
(02)	1 x 2,300 €	2,30 €
	Βιοκόμ	2,30 €
	(Πωλητής: ΠΩΛΗΤΗΣ Β. ΕΛΛΑΔΟΣ)	
(03)	1 x 3,000 €	3,00 €
	CocaCola	3,00 €
	(Πωλητής: ΠΩΛΗΤΗΣ Β. ΕΛΛΑΔΟΣ)	
(04)	1 x 1,700 €	1,70 €
	CocaCola Bottle	1,70 €
	(Πωλητής: ΠΩΛΗΤΗΣ Β. ΕΛΛΑΔΟΣ)	
(05)	1 x 2,531 € 0,04 %	2,53 €
	CocaCola glass	2,53 €
	(Πωλητής: ΠΩΛΗΤΗΣ Β. ΕΛΛΑΔΟΣ)	
(06)	1,00 x 1,230 €	1,23 €
	Γεράνι	1,23 €
	(Πωλητής: ΠΩΛΗΤΗΣ Β. ΕΛΛΑΔΟΣ)	
	<b>Σύνολο</b>	<b>11,96 €</b>
	<b>ΜΕΤΡΗΤΑ</b>	<b>20,00 €</b>
	<b>Ρέστα</b>	<b>8,04 €</b>

# ΔΙΑΧΕΙΡΙΣΗ ΠΑΡΑΓΩΓΗΣ

## Προδιαγραφές παραγωγής

- Τήρηση μίας κύριας και απεριόριστων εναλλακτικών προδιαγραφών ανά είδος.
- Ημερομηνίες έναρξης και λήξης ισχύος των προδιαγραφών.
- Αντιγραφή μιας προδιαγραφής σε άλλη.
- Καταχώριση θεωρητικής φύρας ετοιμού ή/και φύρες συστατικών.
- Παρακολούθηση συμπαραγωγών, ημιέτοιμων και υποπροϊόντων στην ίδια προδιαγραφή.

Atlantis ERP (DEMO)

Ανοθέματα | Πελάτες | Προμηθευτές | Πωλήσεις | Αγορές | Είδη Ανοθέτων

Menu | User | Recent

Χρηματοοικονομικά  
Αποθήκη  
Αγορές  
Πωλήσεις  
Υπηρεσίες  
Λιστική  
C.R.M.  
e-Shop  
Παραγωγή  
Κινήσεις  
Προδιαγραφές

Προδιαγραφές από παραρ  
Εργασίες  
Εκτυλώσεις  
M.R.P.  
Κοστολόγηση  
Αρραστηριότητες  
Λογιστική  
Πάρο  
Προβολογισμοί  
M.I.S.  
Reporting tools  
Work flow  
Οργάνωση

Προδιαγραφές παραγωγής  
20.0001 ΠΑΡΑΓΩΓΗ ΕΤΟΙΜΟ 1

Στοιχεία | Χρονιά/Μηνός | Κοστολογικά | Σφάλμα

Κωδικός: 20.0001 | Περιγραφή: ΠΑΡΑΓΩΓΗ ΕΤΟΙΜΟ 1

Προϊόν: 20.0001 ΕΤΟΙΜΟ 1 | Συντ.Κόστους: 1

Ποιάτης: | Σχετικό: |

Υποκ/μα: | Έναρξη / Λήξη: |

Ετοιμότητα ποσοτήτων

Ποσ/τα Κ.Μ.: 1,000 | Τεμάχια | Ποσ/τα Δ.Μ.: |

Φύρα %: | Ενεργή:  | Κύρια:

Υλικό	Κοστολογικά στοιχεία								
Α/Α	Κωδικός Δ.Υφρ.	Περιγραφή	Ποσότητα 1	ΜΜ 1	Ποσότητα 2	ΜΜ 2	Πρ. κοστος	Φύρα %	Αναδ.
1	18.0001	ΗΜΕΤΟΙΜΟ 1	1,000	Τεμάχια			0,000		
2	16.0001	ΥΛΙΚΟ ΣΥΣΚΕΥΑΣΙΑΣ 1	1,000	Τεμάχια			0,000		

Atlantis

Altec | Εταιρεία | Κεντρικό | 20/06/2014 ( 2014 )

- Φασεολόγια και φάσεις κατεργασίας ανά προδιαγραφή με διαδικασίες χρονοπρογραμματισμού ανά φάση.
- Ορισμός των κοστολογικών στοιχείων ανά προδιαγραφή για τον υπολογισμό της άμεσης εργασίας και εμμέσων Γ.Β.Ε.
- Ορισμός των Κέντρων Εργασίας, τα οποία θα χρησιμοποιηθούν για την παραγωγή του ετοιμού (λαμβάνονται υπόψη κατά τον προγραμματισμό της παραγωγής) σε κάθε προδιαγραφή.
- Σύνδεση πελάτη με συγκεκριμένη προδιαγραφή σε περίπτωση που το προϊόν κατασκευάζεται με διαφορετική προδιαγραφή, σύμφωνα με τον πελάτη.
- Αυτόματος έλεγχος ορθότητας προδιαγραφών και δυνατότητα αναδρομικού υπολογισμού των προδιαγραφών βάσει πραγματικών ποσοτήτων ανάλωσης.
- Ανάλυση σε χρώμα-μέγεθος για κάθε έτοιμο προϊόν συσχετιζόμενο με τις πρώτες ύλες.
- Εναλλακτικό είδος αντικατάστασης ανά πρώτη ύλη.
- Δενδροειδείς γραφικές απεικονίσεις σε ιεραρχικές πληροφορίες.

- Εκτύπωση των τεχνικών προδιαγραφών με πολλαπλά κριτήρια.

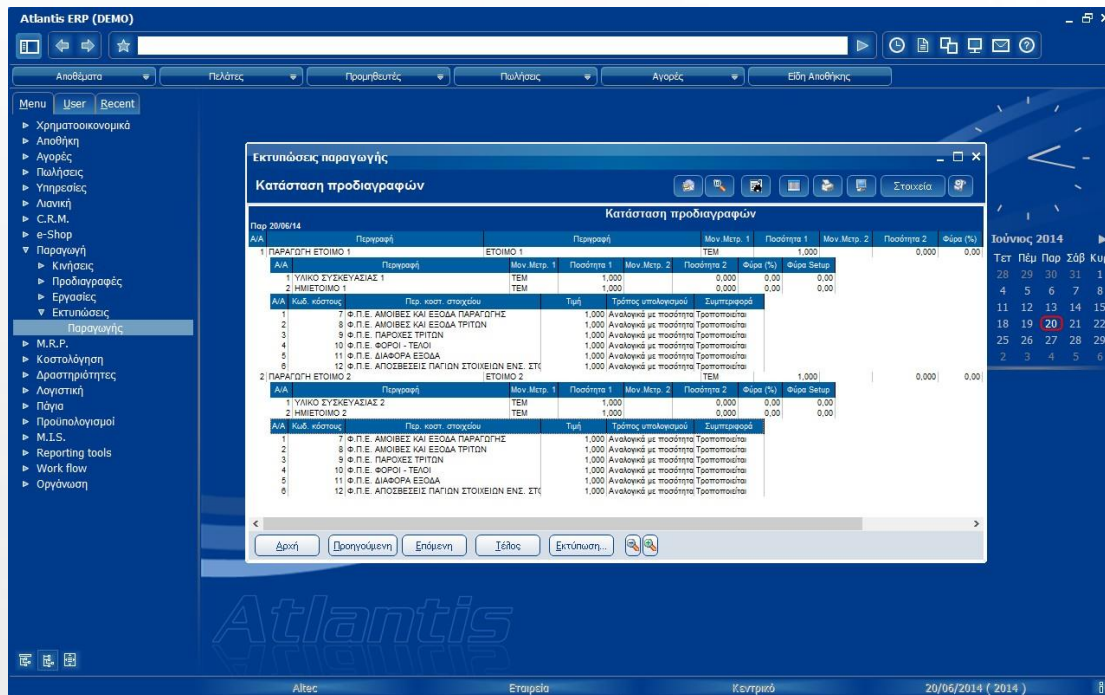

**Κατάσταση προδιαγραφών**

Παρ 20/06/14

Α/Α	Κωδ. κλάσης	Παρ. κοστ. στοιχείου	Τμή	Τρόπος υπολογισμού	Συντελεστής
<b>1 ΠΑΡΑΓΩΓΗ ΕΤΟΙΜΟ 1</b>					
1	ΥΛΙΚΟ ΣΥΣΚΕΥΑΣΙΑΣ 1	TEM	1,000	0,000	0,00
2	ΗΜΙΕΤΟΙΜΟ 1	TEM	1,000	0,000	0,00
<b>2 ΠΑΡΑΓΩΓΗ ΕΤΟΙΜΟ 2</b>					
1	Φ.Π.Ε. ΑΜΟΙΒΕΣ ΚΑΙ ΕΣΟΔΑ ΠΑΡΑΓΩΓΗΣ		1,000	Αναλογικά με ποσότητα Τροποποίησης	
2	Φ.Π.Ε. ΑΜΟΙΒΕΣ ΚΑΙ ΕΣΟΔΑ ΤΡΙΤΩΝ		1,000	Αναλογικά με ποσότητα Τροποποίησης	
3	Φ.Π.Ε. ΠΑΡΟΙΕΣ ΤΡΙΤΩΝ		1,000	Αναλογικά με ποσότητα Τροποποίησης	
4	Φ.Π.Ε. ΦΟΡΟΙ - ΤΕΛΟΙ		1,000	Αναλογικά με ποσότητα Τροποποίησης	
5	Φ.Π.Ε. ΔΙΑΦΟΡΑ ΕΣΟΔΑ		1,000	Αναλογικά με ποσότητα Τροποποίησης	
6	Φ.Π.Ε. ΑΠΟΣΒΕΣΕΙΣ ΠΑΤΗΝ ΣΤΟΙΧΕΙΩΝ ΕΝΣ. ΣΤΣ		1,000	Αναλογικά με ποσότητα Τροποποίησης	
<b>3 ΠΑΡΑΓΩΓΗ ΕΤΟΙΜΟ 3</b>					
1	ΥΛΙΚΟ ΣΥΣΚΕΥΑΣΙΑΣ 2	TEM	1,000	0,000	0,00
2	ΗΜΙΕΤΟΙΜΟ 2	TEM	1,000	0,000	0,00

Atlantis

Άλτες Εταιρεία Κεντρικό 20/06/2014 ( 2014 )

## Παρακολούθηση φασόν

- Πλήρης παρακολούθηση του κυκλώματος φασόν.
- Αυτόματη δημιουργία παραστατικών παραγωγής από το αντίστοιχο δελτίο παραλαβής από τον προμηθευτή-υπεργολάβο.
- Αυτόματη ενημέρωση της αποθήκης από το δελτίο παραλαβής.
- Απεριόριστος αριθμός υπεργολάβων ανά είδος.
- Διαφορετική τεχνική προδιαγραφή για το κάθε είδος ανάλογα με τον υπεργολάβο.
- Παρακολούθηση του φασόν σε διαφορετικούς αποθηκευτικούς χώρους ανά προμηθευτή.
- Διαφορετικά κοστολογικά στοιχεία για κάθε προμηθευτή.

## Κοστολογικά στοιχεία

- Ομαδοποίηση των κοστολογικών στοιχείων.
- Άμεση σύνδεση των κοστολογικών στοιχείων με τους λογαριασμούς της Αναλυτικής Λογιστικής.
- Ορισμός της μονάδας μέτρησης του κοστολογικού στοιχείου.
- Το κοστολογικό στοιχείο υπολογίζεται: α) αναλογικά με την ποσότητα, β) είναι σταθερό.
- Καθορισμός δυνατότητας μεταβολής ή όχι κάθε κοστολογικού στοιχείου.
- Κατηγοριοποίηση κοστολογικών στοιχείων (άμεση εργασία ή Γ.Β.Ε).
- Τα κοστολογικά στοιχεία καλύπτουν και την περίπτωση κοστολόγησης της Υπεργολαβίας (Φασόν).

**Παραστατικά παραγωγής**  
00ΔΠΛΑ0000060 - Τρίτη 16/12/2014

Στοιχείο: Λοιπά | Κοστολογικό | Σκόδα:

Σειρά: 1001 | 00ΔΠΛΑ | Περιγραφή: ΔΕΛΤΙΟ ΠΑΡΑΓΩΓΗΣ / ΑΝΑΛΩΣΕΩΝ | Αριθμός: 60  
 Ημ/μια: Τρι 16/12/2014 | Υπο/μια: Κεντρικό | Παρ/κό: 00ΔΠΛΑ0000060

Εταιρεία είδους:

Προδιαγραφή: 20.0001 | ΠΑΡΑΓΩΓΗ ΕΤΟΙΜΟ 1 | Πελάτης: |  
 Είδος: 20.0001 | ΕΤΟΙΜΟ 1 | Συντ. κόστους: |  
 Ποσ.Κ.Μ./Δ.Μ.: 210 | 0 | Φόρο%: 0

Α/Α	Κοστολογικό στοιχείο	Τιμή	Αξία κόστους
1	Φ.Π.Ε. ΑΠΟΣΒΕΣΣΕΣ ΠΑΓΙΩΝ ΣΤΟΙΧΕΙΩΝ ΕΝΣ. ΣΤΟ Λ.	210,000	0,00
2	Φ.Π.Ε. ΔΙΑΦΟΡΑ ΕΣΩΔ.	210,000	0,00
3	Φ.Π.Ε. ΦΟΡΟΙ - ΤΕΛΟΣ	210,000	0,00
4	Φ.Π.Ε. ΠΑΡΩΝΕΣ ΤΡΗΣΙΩΝ	210,000	3.255,00
5	Φ.Π.Ε. ΑΜΟΙΒΕΣ ΚΑΙ ΕΣΩΔ. ΤΡΙΤΩΝ	210,000	0,00
6	Φ.Π.Ε. ΑΜΟΙΒΕΣ ΚΑΙ ΕΣΩΔ. ΠΑΡΑΓΩΓΗΣ	210,000	6.300,00

Κ. μονάδες: 351,00 | Υλικών: 64.155,00 | Κ. στοιχείων: 9.555,00 | Σύνολο: 73.710,00 (73.710,00)

Altec | Εταιρεία | Κεντρικό | 20/06/2014 ( 2014 )

## Φασεολόγια

- Απεριόριστος αριθμός Φασεολόγιων.
- Σύνδεση των Φασεολόγιων με τις Προδιαγραφές και τις Εντολές Παραγωγής.
- Λεπτομερής ανάλυση των φάσεων που αποτελούν το Φασεολόγιο.
- Ορισμός του χρόνου διάρκειας εκτέλεσης για την κάθε φάση.
- Ποσοστό θεωρητικής φύρας για κάθε φασεολόγιο.
- Διαχωρισμός της φύρας Set Up από τη θεωρητική φύρα παραγωγής.
- Διάκριση της φύρας σε αναλογική-μεταβλητή.
- Πλήρης καθορισμός των σχέσεων των διαφόρων φάσεων μεταξύ τους.
- Οι υποστηριζόμενες σχέσεις είναι:
  - «Λήξη για έναρξη»: η επόμενη δεν μπορεί να αρχίσει αν δεν ολοκληρωθεί η προηγούμενη
  - «Έναρξη για έναρξη»: η επόμενη μπορεί να αρχίσει και χωρίς να ολοκληρωθεί η προηγούμενη.
- Χρόνος υστέρησης μετά την ολοκλήρωση μιας φάσης.

## Κέντρα εργασίας

- Κάθε Κέντρο Εργασίας μπορεί να αποτελείται από μηχανές ή εργαζόμενους.
- Ομαδοποίηση των Κέντρων Εργασίας ανάλογα με την χρήση τους.
- Διαχωρισμός των Κέντρων Εργασίας ανά εργοστάσιο παραγωγής.
- Κάθε Κέντρο Εργασίας μπορεί να αποτελείται από πολλές ομοειδείς μονάδες.
- Καθορισμός του χρόνου εργασίας (βάρδιες) για κάθε Κέντρο Εργασίας ξεχωριστά.
- Καθορισμός του χρόνου προετοιμασίας (set up) των μηχανών.
- Ξεχωριστό Εβδομαδιαίο Ημερολόγιο Παραγωγής για το κάθε κέντρο εργασίας.
- Προγραμματισμός προληπτικής συντήρησης για την κάθε μονάδα του Κέντρου Εργασίας ανεξάρτητα.
- Άμεσος υπολογισμός πρότυπου κόστους παραγωγής για συγκεκριμένη χρονική περίοδο προγραμματισμού παραγωγής βάσει του καθορισμένου πρότυπου κόστους ανά ώρα κάθε Κέντρου Εργασίας.

## Εντολές παραγωγής

- Δημιουργία εντολών παραγωγής χωρίς να απαιτείται η ύπαρξη προδιαγραφής.
- Αυτόματος υπολογισμός των συστατικών με μεταβολή της ποσότητας προδιαγραφής του ετοίμου ή αντίστροφα, υπολογισμός της ποσότητας του ετοίμου από τα συστατικά.
- Αυτόματος αναλογικός υπολογισμός στις εντολές παραγωγής σε χρώμα και μέγεθος.
- Παρακολούθηση εντολών σε τρία στάδια:
  - Ανεκτέλεστη (δεν δεσμεύει υλικά).
  - Προγραμματισμένη (δεσμεύει Α' & Β' Ύλες).
  - Εκτελεσμένη (αναλώνει τα υλικά).
- Επιλογή των αποθηκευτικών χώρων για το Έτοιμο και τις Α' & Β' Ύλες.
- Ενημέρωση των αποθεμάτων του Ετοίμου και Α' & Β' Υλών με την εκτέλεση της εντολής.
- Μεταβολή των κοστολογικών στοιχείων της προδιαγραφής ή της προσθήκης νέων.
- Έλεγχος επάρκειας των Α' & Β' Υλών ανά αποθηκευτικό χώρο και παρτίδα.
- Αυτόματη ή οριζόμενη από τον χρήστη δημιουργία παρτίδας Ετοίμου.
- Αυτόματη κατανομή των διαφορών μεταξύ θεωρητικής & πραγματικής ανάλωσης Α' Υλών σε όλες τις εντολές που τις χρησιμοποίησαν με δυνατότητα ορισμού των περιόδων.

Υλικό	Κωδικός	Είδος	Ποσότητα	Ποσότη. 2	Φυσ. Αποθρ.	Αποθ. Χώρος	Τιμή κόστους	Αξία
1	18.0001	ΗΜΕΤΟΙΜΟ 1	210	0	0	Αποθήκη	295,5	62.055
2	16.0001	ΥΛΙΚΟ ΣΥΣΚΕΥΑΣΙΑΣ 1	210	0	0	Αποθήκη	10	2.100

At the bottom of the window, there is a summary bar showing: "Κ. μονάδος 351,00", "Υλικών 64.155,00", "Κ. στοιχείων 9.555,00", "Σύνολο 73.710,00(73.710,00)". The status bar at the very bottom indicates "Altec", "Εταιρεία", "Κεντρικό", and "20/06/2014 ( 2014 )".

## MRP I (Σχεδιασμός απαιτήσεων υλικών)

- Χρονικός προγραμματισμός απαιτήσεων σε πρώτες ύλες ή ημιέτοιμα προϊόντα (προς τα πίσω) για την υλοποίηση των προγραμμάτων παραγωγής.
- Δημιουργία δελτίου MRP, το οποίο αναφέρει τη δέσμευση υπαρχόντων αποθεμάτων και τις απαιτούμενες ποσότητες Α' Υλών ανά χρονική περίοδο παραγωγής.
- Καθορισμός ποσοτήτων προς παραγγελία ή παραγωγή και ομαδοποίηση τους, όπως προκύπτει από το δελτίο MRP.
- Αυτόματη δημιουργία παραγγελιών σε προμηθευτές για Α' Υλες, υλικά συσκευασίας και εμπορευμάτων, λαμβάνοντας υπόψιν την πολιτική εφοδιασμού του κάθε είδους.
- Αυτόματη δημιουργία εντολών παραγωγής.

## MRP II (Προγραμματισμός πόρων παραγωγής)

Με το MRP II η επιχείρηση επιτυγχάνει τα εξής:

- Μειώνει τις αιτίες καθυστέρησης μιας παραγγελίας λόγω έλλειψης των Α' & Β' Υλών ή του προγραμματισμού παραγωγής με αποτέλεσμα να βελτιώνεται ουσιαστικά το επίπεδο εξυπηρέτησης των πελατών.
- Μειώνει το κεφάλαιο που δεσμεύεται σε αποθέματα Α' & Β' Υλών και ετοιμών, εφαρμόζοντας τη μέθοδο εφοδιασμού Just in time.
- Διαθέτει τις σωστές Α' Υλες στο σωστό σημείο και τη χρονική στιγμή που απαιτούνται.
- Κατανέμει ισόποσα το φορτίο παραγωγής στα κέντρα εργασίας ώστε να ελαχιστοποιηθούν οι υπερωρίες, οι χρόνοι setup (προετοιμασίας) και οι νεκροί χρόνοι των μηχανών.
- Ελέγχει πλήρως τη δυναμικότητα των μηχανών.

Στο MRP II σύστημα περιλαμβάνονται:

- Κύριος Προγραμματισμός Παραγωγής (MPS): χρονικός προγραμματισμός της ικανοποίησης των παραγγελιών πελατών/προβλέψεων (Forecast).
- Σχεδιασμός Απαιτήσεων Υλικών (MRP): επάρκεια σε αποθέματα των Α' & Β' Υλών για την ικανοποίηση του Κύριου Προγραμματισμού Παραγωγής.
- Σχεδιασμός Απαιτήσεων Δυναμικότητας (CRP): επάρκεια σε χρόνο και φορτίο κάθε κέντρου εργασίας σε ημερήσια βάση.

## Κύριο πρόγραμμα παραγωγής (Master Production Schedule)

Οι παραγγελίες πελατών, οι οποίες προέρχονται από το σύστημα παραγγελιών του συστήματος ή από το σύστημα Προϋπολογισμών (Budget), δημιουργούν το Κύριο Πρόγραμμα Παραγωγής (Master Production Schedule MPS). Αυτές είναι απαιτήσεις για τον προγραμματισμό.

Ο προσδιορισμός των απαιτήσεων αυτών μπορεί να γίνει με τους παρακάτω τρόπους:

- ο αυτόματα από τα παραστατικά πελατών με καθορισμό κριτηρίων,
- ο αυτόματα από τους προϋπολογισμούς με καθορισμό κριτηρίων,
- ο άμεσα (manual) με καταχώριση σε σχετική οθόνη,
- ο με Import στον σχετικό πίνακα απαιτήσεων.

Το MPS θεωρεί ότι η παραγωγή των απαιτήσεων είναι εφικτή όσον αφορά την επάρκεια σε Α' & Β' Ύλες και τη δυναμικότητα των Κέντρων Εργασίας. Εξετάζει μόνο τη δυνατότητα υλοποίησής τους μέσα στο συγκεκριμένο χρονικό διάστημα κατά το οποίο γίνεται ο προγραμματισμός.

Κατάσταση αναγκών	Εντολές παραγωγής	Παραγγελίες Α υλών	Δυναμικότητα μηχανών	Γραφική απεικόνιση	Νέα εγγραφή	Διαγραφή	Καταχώριση	Διόρθωση
Υποκατάστημα	Ημ. παράδοσης	Ημ. έναρξης πικρών	Προβλεπόμενη	Φύση	Μέγεθος παραγωγής			
Κεντρικό	22/12/2014	20/12/2014	18.0001	ΗΜΕΤΟΜΟΥ	ΗΜΕΤΟΜΟΥ			
Κεντρικό	24/12/2014	22/12/2014	20.0001	ΕΤΟΜΟΥ	ΕΤΟΜΟΥ			
Κεντρικό	28/12/2014	26/12/2014	18.0002	ΗΜΕΤΟΜΟΥ	ΗΜΕΤΟΜΟΥ			
Κεντρικό	30/12/2014	28/12/2014	20.0002	ΕΤΟΜΟΥ	ΕΤΟΜΟΥ			

Επιπλέον, υπάρχει η δυνατότητα «What-if Analysis» ώστε να εξασφαλίζεται η εξέταση πολλών εναλλακτικών MPS σεναρίων και να ελέγχεται η δυνατότητα υλοποίησής τους μέσα σε προγραμματισμένο χρονικό ορίζοντα. Το σύστημα επιτρέπει την τροποποίηση και τη μετατροπή του MPS καθώς επίσης και την επέμβαση από τον χρήστη για την τελική διαμόρφωση του προγράμματος παραγωγής. Το βέλτιστο MPS οριστικοποιείται και στη συνέχεια τροφοδοτεί τα MRP & CRP.

Το κύριο πρόγραμμα παραγωγής υποστηρίζει τα εξής:

- Διαχείριση αναγκών (παραγγελίες).
- Υποσύνολα παραγγελιών προς παραγωγή.
- Παραμετρικό χρονικό ορίζοντα προγραμματισμού.

- Ανασχεδιασμό προγράμματος παραγωγής.
- Αποθήκευση σεναρίων και δυνατότητα επαναφοράς τους.
- Έκδοση εντολών παραγωγής.
- Έκδοση εντολών δέσμευσης πρώτων υλών.

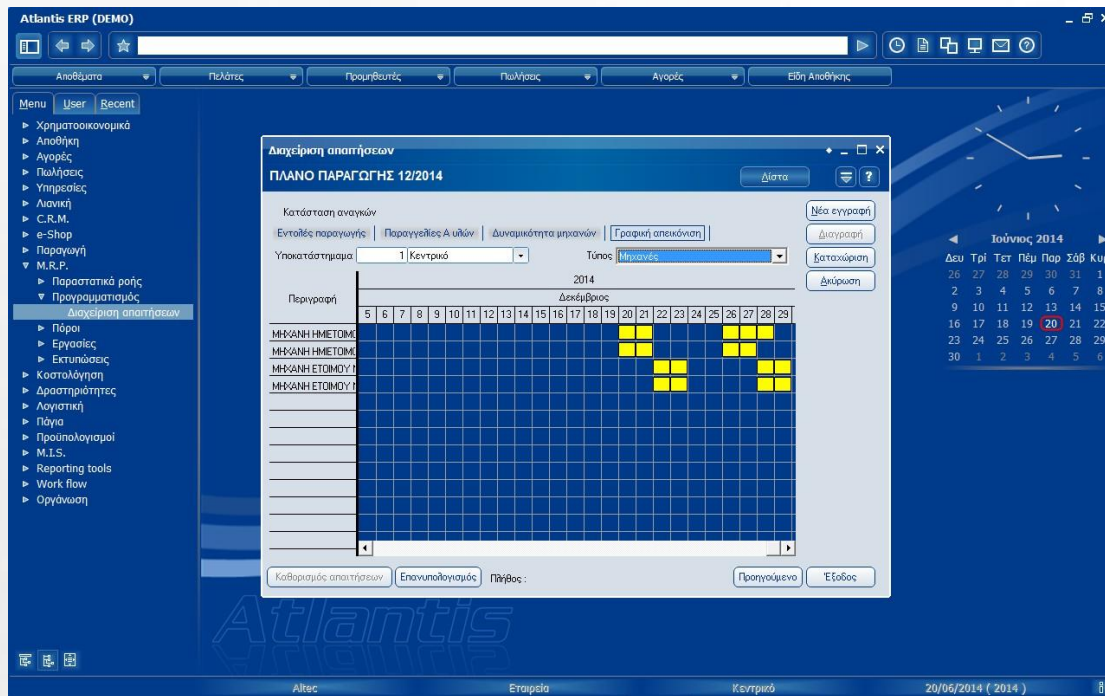

## Σχεδιασμός απαιτήσεων δυναμικότητας

Οι κύριες λειτουργίες του Σχεδιασμού Απαιτήσεων Δυναμικότητας παρατίθενται παρακάτω:

- Προγραμματισμός για ένα πλήρες φορτίο, όπως προκύπτει από τις παραγγελίες πελατών και τις προβλέψεις πωλήσεων από το σύστημα Προϋπολογισμών (Budget).
- Προγραμματισμός για το ακριβές φορτίο (από επίσημες παραγγελίες).
- Προγραμματισμός του επαρκούς χρόνου για τη διαπίστωση του μελλοντικού φορτίου.

## Εσωλογιστική κοστολόγηση

- Κοστολόγηση αποθεμάτων για τις αναλώσεις με όλες τις προβλεπόμενες από τον Κ.Φ.Α.Σ. μεθόδους.
- Κοστολόγηση πλεονασμάτων ή ελλειμμάτων μέσω της διαδικασίας της φυσικής απογραφής.
- Κοστολόγηση σε οποιαδήποτε περίοδο επιλεχθεί (μηνιαία, τριμηνιαία, εξαμηνιαία, ετήσια) ή οποιονδήποτε άλλο συνδυασμό περιόδων.
- Κοστολογικοί συντελεστές επιμερισμού για κάθε συμπαράγωγο προϊόν.
- Κοστολόγηση υποπροϊόντων με πρότυπο κόστος.
- Επιμερισμός κοστολογικών στοιχείων με συντελεστές βαρύτητας κατ' εντολή παραγωγής.
- Κοστολόγηση για την περίοδο που θα επιλεχθεί βάσει του δένδρου των προδιαγραφών (κοστολογούνται πρώτα τα ημιέτοιμα και στη συνέχεια τα έτοιμα).
- Αυτόματη δημιουργία παραστατικών κόστους παραγωγής και κόστους αναλώσεων στην αποθήκη.
- Αυτόματη δημιουργία άρθρων καταμερισμού, κόστους πρώτων υλών και κόστους παραγωγής στην Αναλυτική Λογιστική.
- Δυνατότητα ακύρωσης και επανυπολογισμού για έλεγχο χωρίς περιορισμούς.
- Εκτύπωση Βιβλίου Παραγωγής - Κοστολογίου.

Βιβλίο αποθήκης											
Περίοδος : Από Ιανουάριος 2014 Έως Δεκέμβριος 2014											
A/A	Περ. ειδους	Από μεταφορά	Αγορές	Ανάλωση	Παραγωγή						
		Ποσότητα	Άξια	Ποσότητα	Άξια	Ποσότητα	Άμεσα υλ.	Άμεσα εργ.	Έμμεσα ΓΒΕ	Συν. κόστος	
1	ΕΜΠΟΡΕΥΜΑ Α	0,00	2.740	876.800,00	0,00	0,00	0,00	0,00	0,00	0,00	
2	ΕΜΠΟΡΕΥΜΑ Β	0,00	2.870	1.004.500,00	0,00	0,00	0,00	0,00	0,00	0,00	
3	Α ΥΛΗ 1	0,00	2.440	244.000,00	2.340	234.000,00	0,00	0,00	0,00	0,00	
4	Α ΥΛΗ 2	0,00	2.460	295.200,00	2.340	280.800,00	0,00	0,00	0,00	0,00	
5	Α ΥΛΗ 3	0,00	2.620	262.000,00	2.580	258.000,00	0,00	0,00	0,00	0,00	
6	Α ΥΛΗ 4	0,00	2.690	295.900,00	2.580	283.800,00	0,00	0,00	0,00	0,00	
7	ΒΟΗΘΗΤΙΚΗ ΥΛΗ 1	0,00	2.420	72.600,00	2.340	70.200,00	0,00	0,00	0,00	0,00	
8	ΒΟΗΘΗΤΙΚΗ ΥΛΗ 2	0,00	2.650	53.000,00	2.580	51.600,00	0,00	0,00	0,00	0,00	
9	ΥΛΙΚΟ ΣΥΣΚΕΥΑΣΙΑΣ 1	0,00	2.470	24.700,00	2.340	23.400,00	0,00	0,00	0,00	0,00	
10	ΥΛΙΚΟ ΣΥΣΚΕΥΑΣΙΑΣ 2	0,00	2.660	26.600,00	2.580	25.800,00	0,00	0,00	0,00	0,00	
11	ΗΜΙΕΤΟΙΜΟ 1	0,00	0,00	0,00	2.340	691.470,00	585.000,00	70.200,00	36.270,00	691.470,00	
12	ΗΜΙΕΤΟΙΜΟ 2	0,00	0,00	0,00	2.580	710.790,00	593.400,00	77.400,00	39.990,00	710.790,00	
13	ΕΤΟΙΜΟ 1	0,00	0,00	0,00	0,00	0,00	2.340	714.870,00	36.270,00	821.340,00	
14	ΕΤΟΙΜΟ 2	0,00	0,00	0,00	0,00	0,00	2.580	736.590,00	39.990,00	853.980,00	
19	Είδη που δεν κινήθηκαν	0,00	0,00	0,00	0,00	0,00	0,00	0,00	0,00	0,00	
20	Σύνολο	0,00	26.020	3.155.300,00	24.600	2.629.860,00	9.840	2.629.860,00	295.200,00	152.520,00	3.077.560,00
21	Πλήθος κινήσεων μεριδίων : 14										

## CUSTOMER RELATIONSHIP MANAGEMENT (CRM)

- Διακεκριμένη αναλυτική παρακολούθηση ενεργειών πωλήσεων και marketing.
- Τήρηση αναλυτικών στοιχείων υποψήφιων πελατών με αυτόματη δημιουργία πελάτη ERP κατά την καταχώριση της πρώτης παραγγελίας.
- Άμεση προβολή πλήρους οικονομικής εικόνας πελατών ERP.
- Προβολή προτιμήσεων (σε είδη και υπηρεσίες) πελατών βάσει του ιστορικού των παραγγελιών τους.
- Καταγραφή όλων των επαφών ενός πελάτη με αυτόματη προβολή σε μορφή οργανογράμματος βάσει καταγεγραμμένης ιεραρχίας.
- Τήρηση αναλυτικών στοιχείων επαφών και ανεξάρτητα από τον πελάτη.
- Εύχρηστο συνοπτικό και αμφίδρομο ημερολόγιο καταγραφής ενεργειών και υπενθυμίσεων.

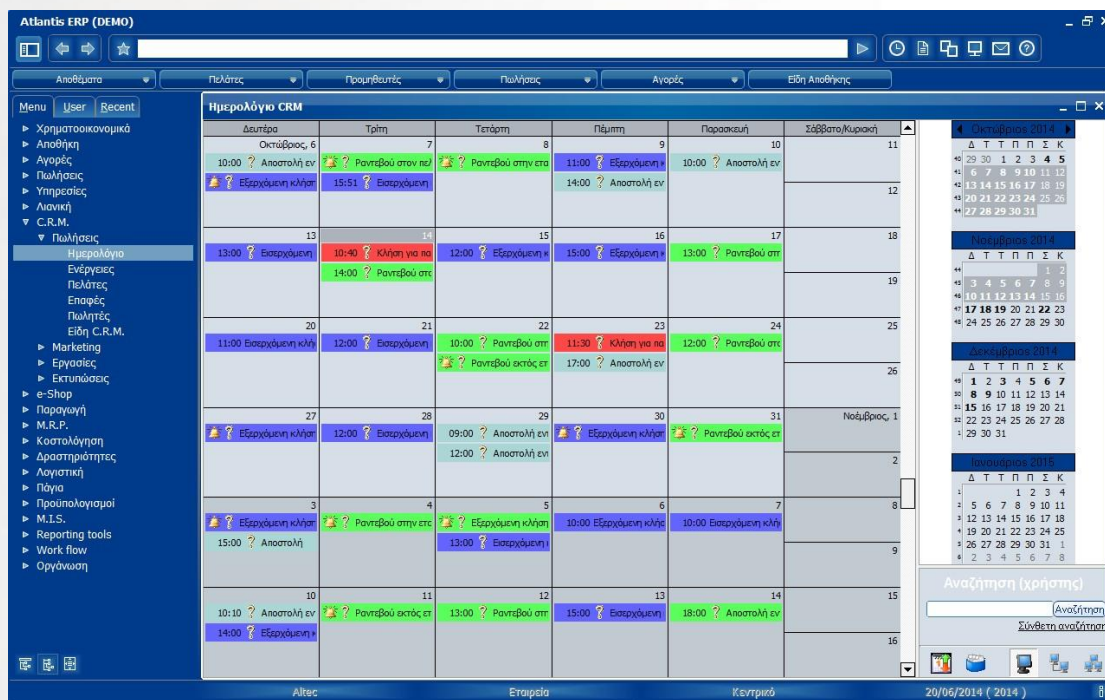

- Αναλυτική παρακολούθηση σχολίων και παραπόνων πελατών, καταγεγραμμένα άμεσα ή έμμεσα μέσω ενεργειών και επαφών.
- Συσχετισμός εγγράφων οποιουδήποτε τύπου, με πελάτη, συγκεκριμένη ενέργεια ή επαφή.
- Πολλαπλός χαρακτηρισμός ενεργειών ως προς τον τύπο, την προτεραιότητα, την κατάσταση κλπ.
- Παρακολούθηση προβλεπόμενων και πραγματικών χρόνων έναρξης και λήξης ενεργειών με αυτόματο υπολογισμό διάρκειας και αποκλίσεων.

- Αποστολή δυναμικά διαμορφωμένων κειμένων με email, SMS και fax, άμεσα ή με χρονοπρογραμματισμό.
- Δημιουργία πρότυπων ενεργειών για γρήγορη καταχώριση
- Συσχετισμός ενεργειών με συγκεκριμένα είδη (παρτίδες, serial number) ή κατηγορίες ειδών (κατηγορία, ομάδα, υποομάδα κλπ).
- Συσχετισμός ενεργειών με συγκεκριμένες υπηρεσίες ή κατηγορίες υπηρεσιών.
- Συσχετισμός ενεργειών με συγκεκριμένο φάκελο υπηρεσιών, δελτίο εγγύησης, ραντεβού κλπ.
- Συσχετισμός ενεργειών με συγκεκριμένο έργο με προϋπολογιστικά και απολογιστικά κόστη.
- Δημιουργία σχετικών ενεργειών με απεριόριστο βάθος και πλήθος σε κάθε επίπεδο. Προβλέπεται δενδροειδής γραφική απεικόνιση όλων των συσχετισμένων μεταξύ τους ενεργειών.

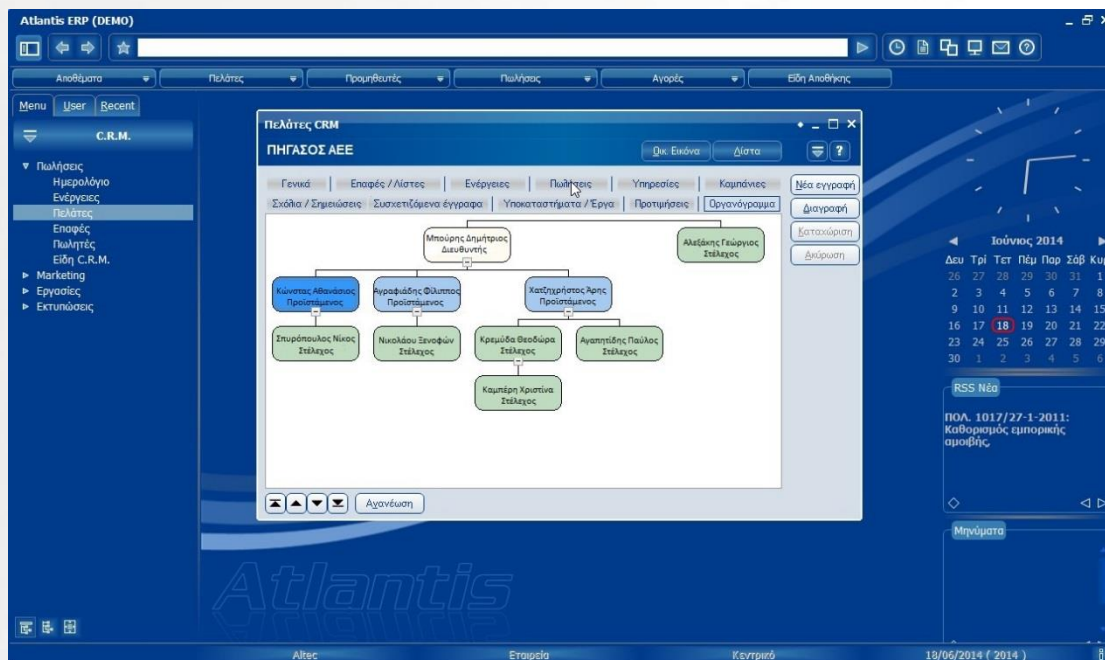

- Άμεση δημιουργία ευκαιριών, προσφορών και παραγγελιών πώλησης (ειδών και υπηρεσιών) μέσα από μία ενέργεια.
- Διάκριση ευκαιριών, προσφορών και παραγγελιών σε ανοιχτές, τροποποιημένες, μετετρεμμένες ή χαμένες.
- Καταχώριση ευκαιριών και προσφορών σε υποψήφιους πελάτες για είδη από λίστα ειδών χωρίς αυτά να αποτελούν είδη της επιχείρησης. Τα είδη αυτά θα ανοικτούν αυτόματα στην αποθήκη κατά την καταχώριση της πρώτης παραγγελίας που τα περιλαμβάνει.
- Δημιουργία καταλόγων πελατών και σεναρίων (καμπάνιες) με τη χρήση πολλαπλών και συνδυαστικών κριτηρίων για χρήση σε μαζικές αποστολές (e-mail, SMS, επιστολές, fax) και σε μαζική δημιουργία απλών και διαδοχικών ενεργειών.
- Διαχείριση εορτολογίου και αυτόματη αποστολή ευχετηρίων μηνυμάτων (e-mail, επιστολή, SMS, fax).

- Αμφίδρομος συγχρονισμός ενεργειών, συναντήσεων και επαφών με το MS-Outlook.
- Πλήρες σετ εκτυπώσεων πελατών/επαφών, πωλήσεων και marketing.
- CRM Analytics βασισμένο στο Qlikview engine.

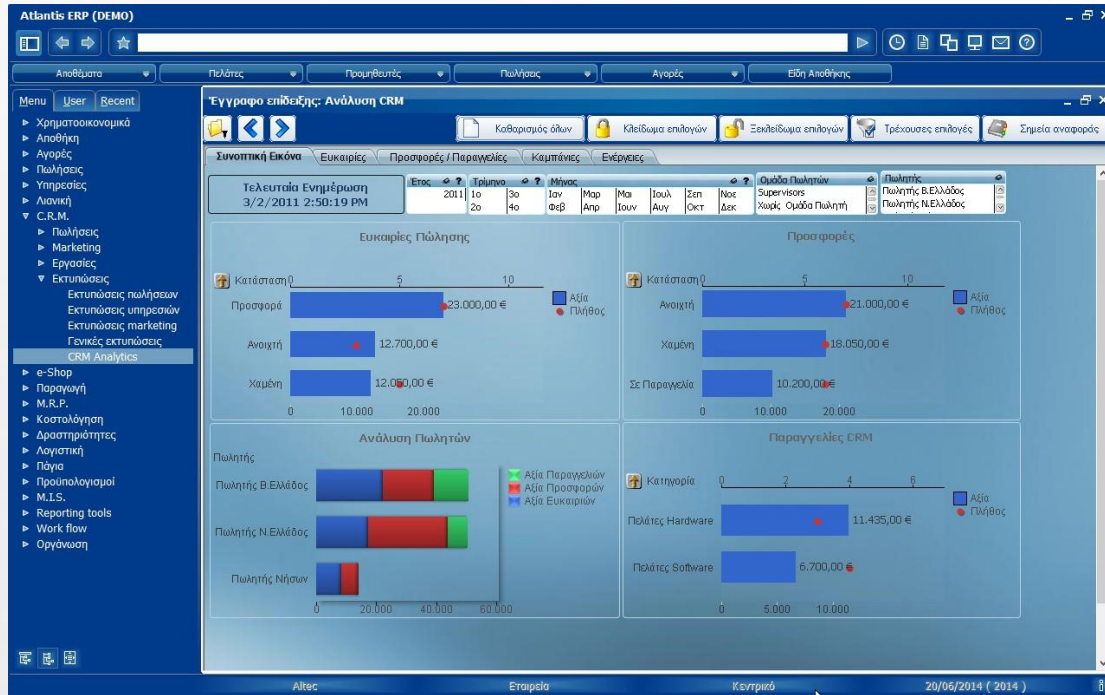

## ΔΙΑΧΕΙΡΙΣΗ ΤΗΛΕΦΩΝΙΚΟΥ ΚΕΝΤΡΟΥ ASTERISK

- Πλήρης καταγραφή εισερχόμενων, εξερχόμενων και εσωτερικών κλήσεων με τη δυνατότητα σχολιασμού της κάθε κλήσης.
- Ταχύτατη αναγνώριση εισερχόμενων κλήσεων, έστω και αν ο αριθμός αντιστοιχεί σε περισσότερες από μία οντότητες συναλλασσόμενου (π.χ. πελάτη και προμηθευτή) με τη δυνατότητα προβολής των πλήρων στοιχείων του καλούντος.
- Άμεση καταχώριση παραγγελιών και ενεργειών κατά την εξέλιξη μιας εισερχόμενης κλήσης με τα στοιχεία του καλούντος.
- Ενεργοποίηση του χαρακτηριστικού «κλήση σε αναμονή» για διαχείριση πολλαπλών εισερχόμενων κλήσεων.

**Εισερχόμενη κλήση**

2126877610 00:00:15

**ΜΑΝΟΥΣΑΚΗΣ & ΣΙΑ Ο.Ε. (1ο τηλέφ. έδρας)**

Σημειώσεις κλήσης

**Στοιχεία Προωθημένης Κλήσης**

Πελάτης ERP  
Προμηθευτής  
Λοιπές επαφές  
Δημιουργία συναλλησασόμενου

7650  
**Λεωνίδας**  
Στοιχεία(1) συνομιλίας σε εξέλιξη

Προσοχή υπάρχουν μηξιπρόθεσμες οφειλές ...

- Προώθηση κλήσεων σε εσωτερικούς αριθμούς.
- Εξερχόμενες κλήσεις μέσω εύχρηστης οθόνης άμεσου εντοπισμού συναλλασσόμενου, ανεξαρτήτως οντότητας ERP, στην οποία είναι καταγεγραμμένος (π.χ. πελάτης, προμηθευτής, επαφή, τράπεζα κλπ).
- Πραγματοποίηση εξερχομένων κλήσεων άμεσα από οποιονδήποτε καταγεγραμμένο τηλεφωνικό αριθμό στο ERP.
- Πραγματοποίηση εσωτερικών κλήσεων με όλα τα χαρακτηριστικά της διαδικασίας της προώθησης κλήσης.
- Τήρηση και χρήση λοιπών, μη καταγεγραμμένων στο ERP, επαφών.

- Προγραμματισμός εξερχομένων κλήσεων με υπενθύμιση μέσω του myOutlook.

**Εξερχόμενη κλήση**

Επιλογή συναλληθασσομένου ...

2126877610

ΜΑΝΟΥΣΑΚΗΣ & ΣΙΑ Ο.Ε. (1ο τηλέφ. έδρας)

*Σημειώσεις κλήσης*

1	2	3
4	5	6
7	8	9
*	0	#
INT	CL	C

Προγραμματισμός κλήσης

Χρήστης:  Λεωνίδας

Ημερομηνία:

Υπενθύμιση κλήσης μέσω MyOutlook

- Εύχρηστη κονσόλα αναλυτικής προβολής όλων των κλήσεων (εισερχομένων, εξερχομένων, προωθημένων και εσωτερικών) που καταγράφηκαν με τη δυνατότητα άμεσης κλήσης μη ολοκληρωμένων εισερχομένων και εξερχομένων αριθμών.

**Κονσόλα τηλεφωνικού κέντρου**  
**ΜΑΝΟΥΣΑΚΗΣ & ΣΙΑ Ο.Ε. (1ο τηλέφ. έδρας)**

Κατάσταση	Είδος	Αριθμός	Όνομα	Εκκίνησε από
Φίλτρα				
[-] Κατάσταση : Δεν απαντήθηκε	Εξερχόμενη	2821055897	Υπ. Κρήτης(BENTOP Ε.Γ	Λεωνίδας
	Εξερχόμενη	7650		Παχατουρίδης
	Εξερχόμενη	7650		Παχατουρίδης
	Εξερχόμενη	7650		Παχατουρίδης
	Εξερχόμενη	7650		Παχατουρίδης
	Εξερχόμενη	7650		Παχατουρίδης
[-] Κατάσταση : Προγραμματισμένη	Εξερχόμενη	2610310111	ΠΕΤΡΟΥ Ι. - ΛΑΜΠΑΣ Μ.	Λεωνίδας
	Εξερχόμενη			Λεωνίδας 2
	Εξερχόμενη			Λεωνίδας
	Εξερχόμενη	7618		c2d
	Εξερχόμενη	7652	Παχατουρίδης	Λεωνίδας 2
	Εξερχόμενη	2821055897	Υπ. Κρήτης(BENTOP Ε.Γ	Λεωνίδας
	Εξερχόμενη	2126877618	Πωλητής Αθήνας	Οδηγίδης
	Εξερχόμενη	2126877618	Λεωνίδας Πάρτσας (Le	Λεωνίδας 2

- Μαζί με την προώθηση μιας κλήσης μπορούν να προωθηθούν και όποιες άλλες πληροφορίες είναι ενεργές στην επιφάνεια εργασίας του ERP εκείνη τη στιγμή (π.χ. μία παραγγελία, μία εκτύπωση, μία προβολή κλπ). Οι αντίστοιχες πληροφορίες θα εμφανιστούν αυτόματα στην οθόνη του λήπτη της κλήσης.

**Μαζική επικοινωνία (Κλήσεις) (DEMO)**

**Νέα προσφορά Air Condition** Λίστα

---

**Περιγραφή επικοινωνίας:**

Λίστα:	7	Μικρομεσαίες επιχειρήσ	■	Περιγραφή:	Νέα προσφορά Air Condition
Χρήστης:			▼	Ομάδα χρηστών:	3 CRM Team #3 ▼
Μήνυμα:	Γεια σας, Θα θέλαμε να σας ενημερώσουμε για τα νέα μας προϊόντα που τα προσφέρουμε με έκπτωση 30% για περιορισμένο χρονικό διάστημα. Επίσης προσφέρουμε έκπτωση 50% στις υπηρεσίες τοποθέτησης.				

---

**Κατάσταση επικοινωνίας:**

Κατάσταση:	Σε εξέλιξη ▼	Προβλ. λήξη:	20/09/2013 12:00 ημ
Έναρξη:	19/09/2013 03:50 μμ	Λήξη:	

**Συνολικός αριθμός κλήσεων: 15**

Αριθμός κλήσεων σε εξέλιξη: **1**

Αριθμός αναπάντητων κλήσεων: **0**

Αριθμός κλήσεων που εκκρεμούν: **12**

Αριθμός κλήσεων που ολοκληρώθηκαν: **2**

Επόμενη κλήση

Δημιουργία παραγγελίας

Δημιουργία παρ. παροχής υπηρεσίας

- Σειρά πληροφοριακών και στατιστικών εκτυπώσεων.

## MOBILE ATLANTIS

- Η εφαρμογή λαμβάνει online δεδομένα από το ERP μέσω του Web Service και προβάλλει τις πληροφορίες σε smartphones και tablet με λειτουργικό σύστημα Android.
- Η ανάλυση πωλήσεων παρουσιάζει το σύνολο των πωλήσεων της επιχείρησης για διάφορα χρονικά διαστήματα (μήνες, τρίμηνα, εξάμηνα) με διάφορες ταξινομήσεις και ομαδοποιήσεις, με αριθμητική ή γραφική απεικόνιση. Αναλυτικότερα, παρέχει την παρακάτω λειτουργικότητα:
  - Πωλήσεις τελευταίου ημερολογιακού 12μήνου με τη δυνατότητα drill σε ημερήσιες πωλήσεις μήνα.
  - Μηνιαίες πωλήσεις οικονομικής χρήσης με τη δυνατότητα drill σε ημερήσιες πωλήσεις μήνα.
  - Πωλήσεις τελευταίων 30 ημερολογιακών ημερών.
  - Πωλήσεις κατά κατηγορία είδους, κατά γεωγραφική περιοχή, κατά πωλητή με τη δυνατότητα drill σε ημερήσιες πωλήσεις μήνα.
  - Πωλήσεις των 10 καλύτερων ειδών, 10 καλύτερων πελατών.
  - Ανάλυση εκκρεμών παραγγελιών.

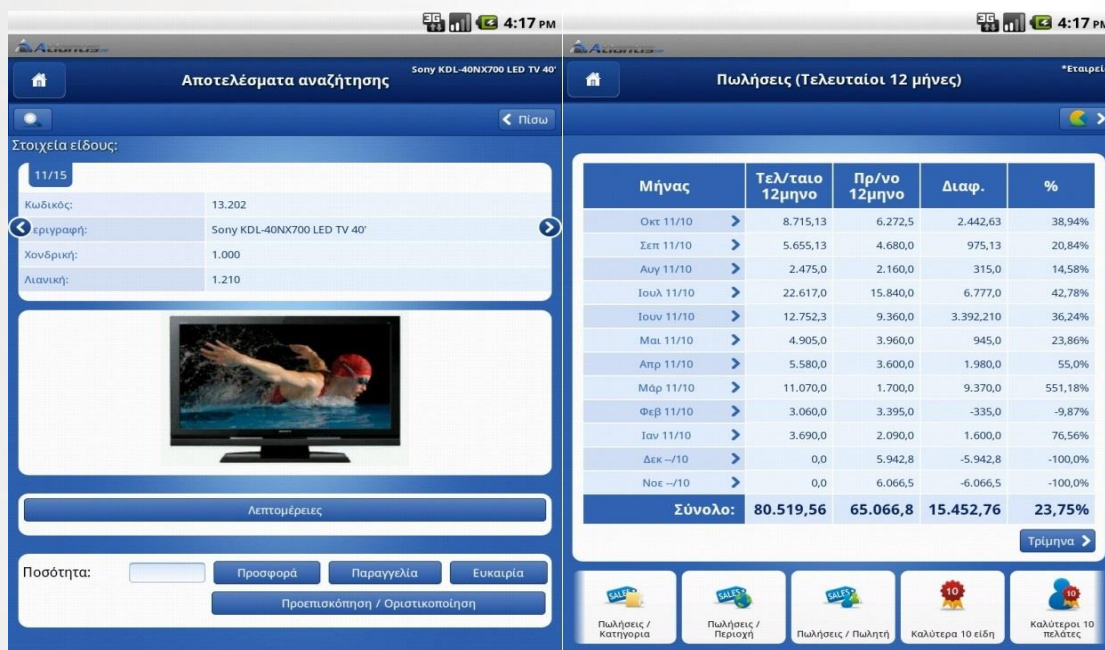

Μήνας	Τελευταίο 12μηνο	Πρ/νο 12μηνο	Διαφ.	%
Οκτ 11/10	8.715,13	6.272,5	2.442,63	38,94%
Σεπ 11/10	5.655,13	4.680,0	975,13	20,84%
Αυγ 11/10	2.475,0	2.160,0	315,0	14,58%
Ιουλ 11/10	22.617,0	15.840,0	6.777,0	42,78%
Ιουν 11/10	12.752,3	9.360,0	3.392,210	36,24%
Μαϊ 11/10	4.905,0	3.960,0	945,0	23,86%
Απρ 11/10	5.580,0	3.600,0	1.980,0	55,0%
Μάρ 11/10	11.070,0	1.700,0	9.370,0	551,18%
Φεβ 11/10	3.060,0	3.395,0	-335,0	-9,87%
Ιαν 11/10	3.690,0	2.090,0	1.600,0	76,56%
Δεκ -/10	0,0	5.942,8	-5.942,8	-100,0%
Νοε -/10	0,0	6.066,5	-6.066,5	-100,0%
<b>Σύνολο:</b>	<b>80.519,56</b>	<b>65.066,8</b>	<b>15.452,76</b>	<b>23,75%</b>

- Η ενότητα «Οι πελάτες μου» προορίζεται για τους πωλητές μιας επιχείρησης για την online ενημέρωσή τους σχετικά με όλες τις σημαντικές πληροφορίες που θα διευκολύνουν την οργάνωση συναντήσεων με το πελατολόγιό τους. Αναλυτικότερα, η ενότητα παρέχει την παρακάτω λειτουργικότητα:
  - προβολή του γενικού πελατολογίου του πωλητή ή του καταλόγου των πελατών του για προγραμματισμένη επίσκεψη,
  - εμφάνιση των βασικών και των οικονομικών στοιχείων του πελάτη,
  - προβολή των εκκρεμών παραγγελιών και των ανεξόφλητων παραστατικών,
  - προβολή όλων των ενεργειών του CRM,
  - καταχώριση παραγγελίας και είσπραξης.

- Η ενότητα «Οι εκκρεμότητές μου» είναι το κινητό σημειωματάριο του κάθε στελέχους μιας επιχείρησης που χρησιμοποιεί το ATLANTIS CRM για να τηρεί και να παρακολουθεί αναλυτικά την πορεία των θεμάτων (ενεργειών) που τού έχουν ανατεθεί.

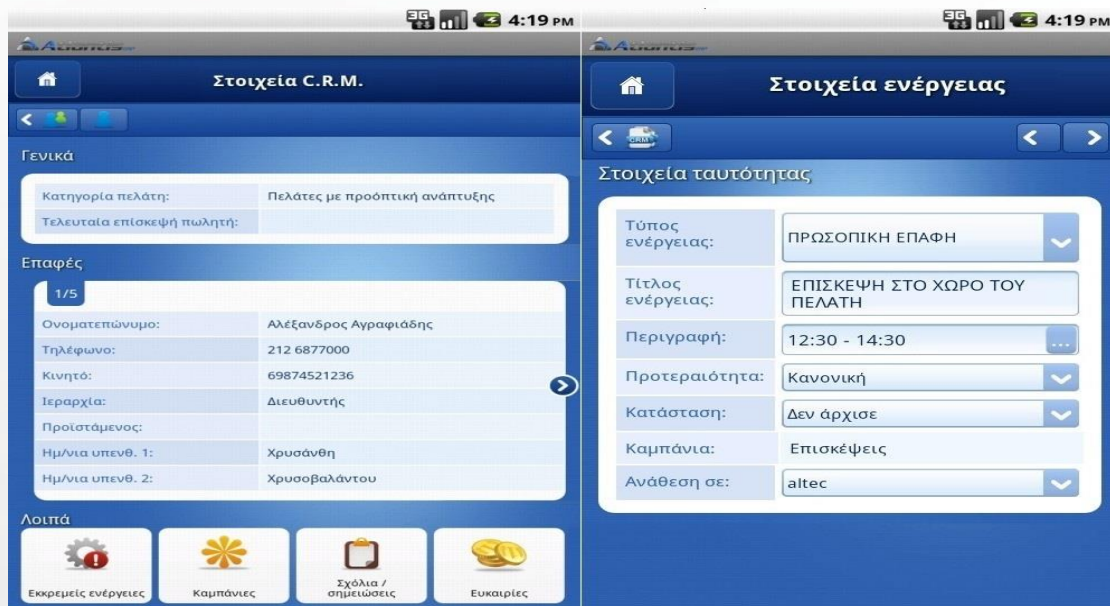

- Η ανάλυση εισπράξεων/πληρωμών παρουσιάζει τις ταμειακές συναλλαγές μιας επιχείρησης για διάφορα χρονικά διαστήματα (μήνες, τρίμηνα, εξάμηνα) με διάφορες ταξινομήσεις και ομαδοποιήσεις, με αριθμητική ή γραφική απεικόνιση. Αναλυτικότερα, παρέχει την παρακάτω λειτουργικότητα:
  - οικονομική εικόνα επιχείρησης, η οποία προβάλλει το υπόλοιπο ταμείου, το ύψος των εκκρεμών αξιόγραφων, τα υπόλοιπα των τραπεζικών λογαριασμών και τα ανοιχτά υπόλοιπα πελατών/προμηθευτών,
  - ημερήσιες εισπράξεις και πληρωμές σε μετρητά και σε επιταγές,
  - εισπράξεις και πληρωμές των τελευταίων 30 ημερών,
  - ανάλυση ανοιχτών υπολοίπων πελατών/προμηθευτών.

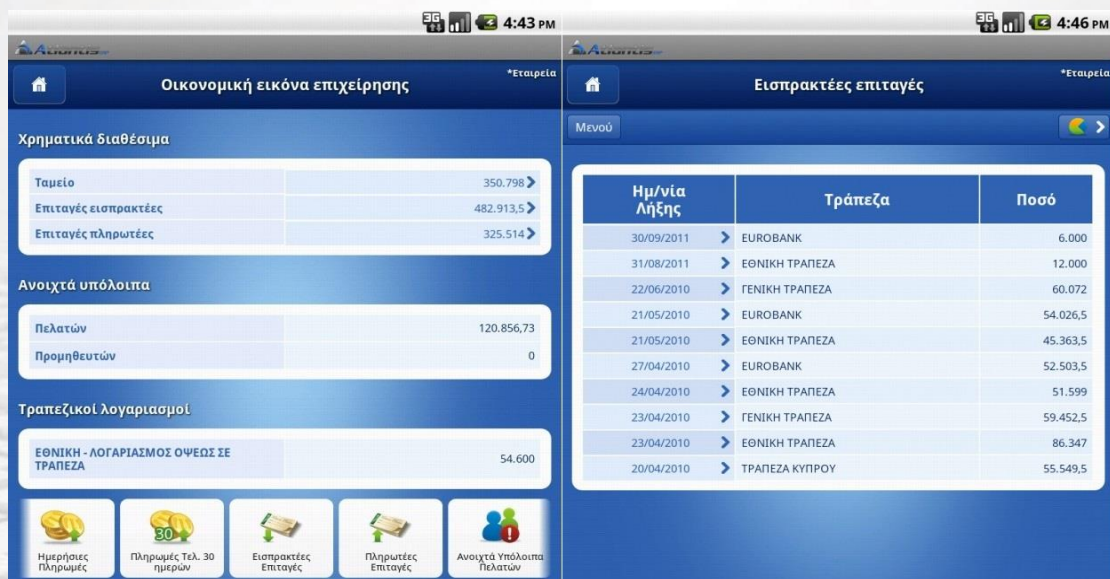

## E-COMMERCE/MOBILE COMMERCE

- Δυνατότητα εμφάνισης του προϊόντος με πολλές φωτογραφίες, video και σε προβολή 360° view.
- Διαχείριση προϊόντων σε Χρώμα - μέγεθος.
  - Έλεγχος υπολοίπου σε χρώμα - μέγεθος από ένα ή περισσότερους αποθηκευτικούς χώρους.
  - Δυνατότητα διαφορετικών τιμών πώλησης ανά χρώμα και μέγεθος.
  - Δυνατότητα διαφορετικών τιμών πώλησης σε είδη προσφοράς ανά χρώμα και μέγεθος.
  - Δυνατότητα εμφάνισης πολλών φωτογραφιών του προϊόντος ανά χρώμα.
- Παρουσίαση Look Book και Total Look (Συνθέσεις).

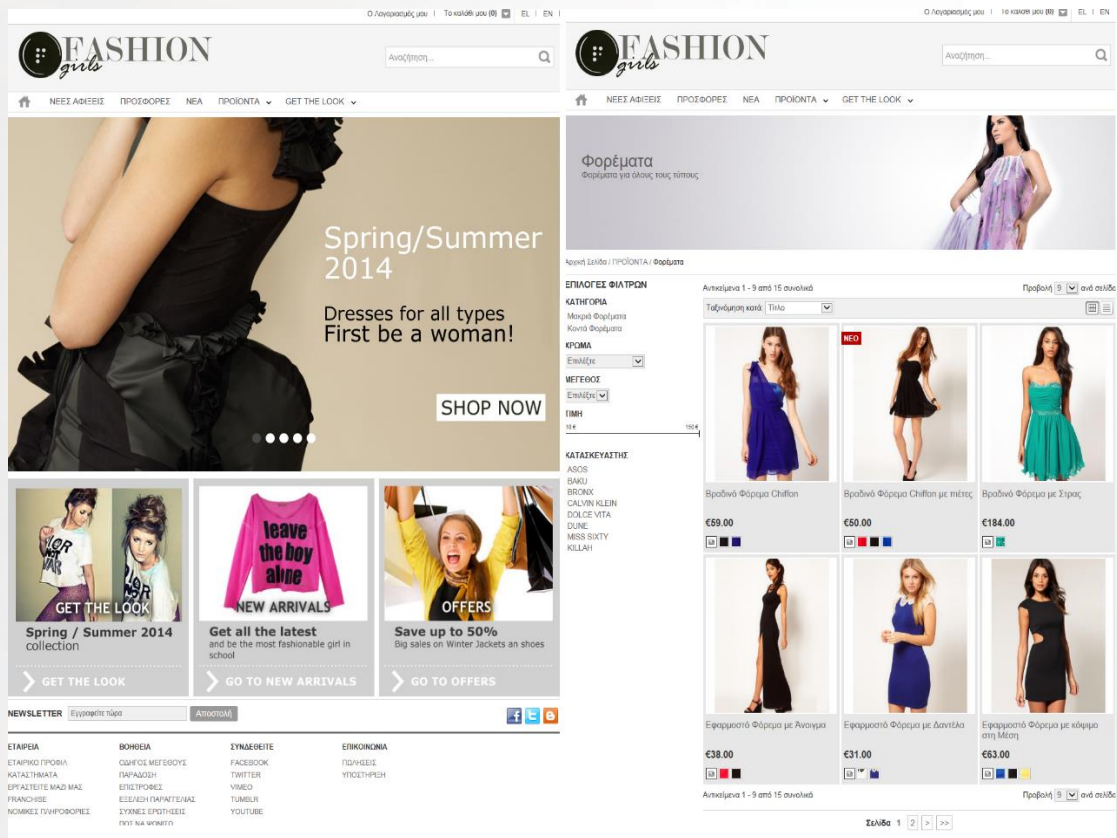

- Παρουσίαση προϊόντων σε καταλόγους (Flipping Book) και δυνατότητα αγοράς απευθείας από τον κατάλογο.
- Επικοινωνία με Social Media (Facebook, Google Plus, Twitter, Instagram, Pinterest, YouTube κλπ).
- Εγγραφή πελατών σε e-mail για αποστολή ενημερωτικών Newsletter.
- Διαχείριση του καλαθιού και ολοκλήρωση της παραγγελίας σε λίγα και απλά βήματα.
- Ασφάλεια συναλλαγών μέσα από το περιβάλλον όλων των τραπεζών και του PayPal.

- On Line σύνδεση με το E.R.P.
  - On Line έλεγχος της διαθεσιμότητας του υπολοίπου των προϊόντων.
  - On Line ενημέρωση του site με τις αλλαγές στα προϊόντα.
  - On Line ενημέρωση των στοιχείων των πελατών με την καταχώρηση της παραγγελίας τους.
  - On Line καταχώρηση των παραγγελιών, από το e-shop στο E.R.P.
  - On Line ενημέρωση όλων των οικονομικών στοιχείων (πιστωτικές κάρτες, κόστος αντικαταβολής, κόστος μεταφορικών κ.α.), από το e-shop στο E.R.P.
  - On Line ενημέρωση και παρακολούθηση του status της παραγγελίας.
  - On Line ενημέρωση και παρακολούθηση της καρτέλας πελάτη για τους πελάτες χοντρικής (B2B).
  - On Line έλεγχος και εφαρμογή της τιμολογιακής πολιτικής της εταιρίας για τους πελάτες χονδρικής (B2B).
- Mobile E-Commerce, σχεδιασμένο αποκλειστικά για Smartphones και Tablets. Καλύπτει όλα τα παραπάνω χαρακτηριστικά του E-Commerce και:
  - Είναι γραμμένο σε HTML5.
  - Λειτουργεί σε οποιαδήποτε συσκευή με λειτουργικό σύστημα (iOS, Android, Windows Phone, Blackberry).
  - Λειτουργεί σε όλους τους γνωστούς Internet Browser.

## ΕΡΓΑΛΕΙΑ CUSTOMIZATION

### Form customization

- Μετακίνηση πεδίων/ενοτήτων (tabs).
- Μετονομασία πεδίων/ενοτήτων (tabs).
- Απόκρυψη πεδίων/ενοτήτων (tabs).
- Αλλαγή ταξινόμησης πεδίων/ενοτήτων (tabs).
- Προσθήκη πεδίων χρήστη (custom tables-fields)/ενοτήτων (tabs).
- Δημιουργία νέων (custom) φορμών με απολύτως συμβατό look & feel.
- Selector customization με την προσθήκη νέων πεδίων και φίλτρων αναζήτησης.
- Δυνατότητα τροποποίησης των μενού της εφαρμογής.

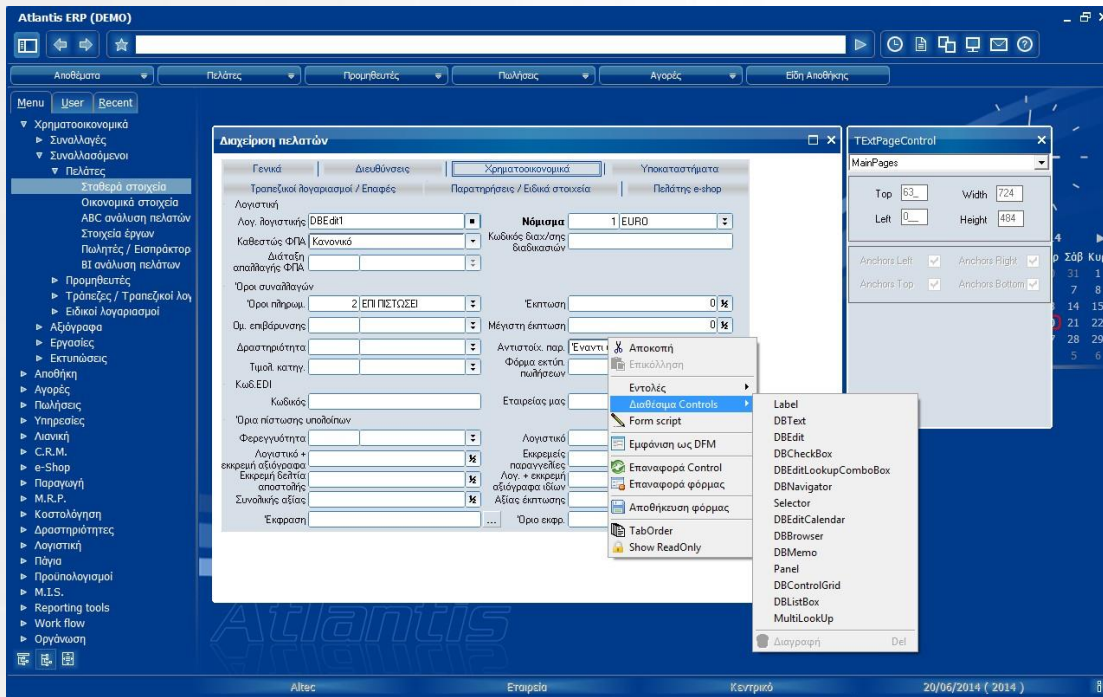

## Browser customization

- Αλλαγή τίτλων και μεγεθών των στηλών.
- Αλλαγή ταξινόμησης και ομαδοποίησης των πεδίων.
- Προσθήκη νέων πεδίων (standard ή user defined).
- Ορισμός/τροποποίηση των φίλτρων αναζήτησης.
- Αλλαγή/τροποποίηση του αρχικού ερωτήματος (query) επιλογής των δεδομένων.

ΑΦΜ πελάτη	Επωνυμία πελάτη	Ημερομηνία	Παραστατικό	Αξία	Εγκεκριμένη	Τύπος συναλλαγής
Σειρά: 007ΔΑ						
00.001	ΠΗΓΑΣΟΣ ΑΕΕ	18/1/2014	007ΔΑ0000021	71.770,50	1	ΤΙΜΟΛΟΓΙΟ - ΔΑΠΟΣΤΟ
00.001	ΠΗΓΑΣΟΣ ΑΕΕ	22/2/2014	007ΔΑ0000030	109.347,00	1	ΤΙΜΟΛΟΓΙΟ - ΔΑΠΟΣΤΟ
00.001	ΠΗΓΑΣΟΣ ΑΕΕ	23/3/2014	007ΔΑ0000035	61.807,50	1	ΤΙΜΟΛΟΓΙΟ - ΔΑΠΟΣΤΟ
00.001	ΠΗΓΑΣΟΣ ΑΕΕ	20/4/2014	007ΔΑ0000036	79.488,75	1	ΤΙΜΟΛΟΓΙΟ - ΔΑΠΟΣΤΟ
00.001	ΠΗΓΑΣΟΣ ΑΕΕ	24/5/2014	007ΔΑ0000041	119.740,50	1	ΤΙΜΟΛΟΓΙΟ - ΔΑΠΟΣΤΟ
00.001	ΠΗΓΑΣΟΣ ΑΕΕ	25/6/2014	007ΔΑ0000046	69.648,75	1	ΤΙΜΟΛΟΓΙΟ - ΔΑΠΟΣΤΟ
00.001	ΠΗΓΑΣΟΣ ΑΕΕ	19/7/2014	007ΔΑ0000051	87.207,00	1	ΤΙΜΟΛΟΓΙΟ - ΔΑΠΟΣΤΟ
00.001	ΠΗΓΑΣΟΣ ΑΕΕ	17/8/2014	007ΔΑ0000056	130.134,00	1	ΤΙΜΟΛΟΓΙΟ - ΔΑΠΟΣΤΟ
00.001	ΠΗΓΑΣΟΣ ΑΕΕ	22/9/2014	007ΔΑ0000061	77.490,00	1	ΤΙΜΟΛΟΓΙΟ - ΔΑΠΟΣΤΟ
00.001	ΠΗΓΑΣΟΣ ΑΕΕ	18/10/2014	007ΔΑ0000066	64.052,25	1	ΤΙΜΟΛΟΓΙΟ - ΔΑΠΟΣΤΟ
00.001	ΠΗΓΑΣΟΣ ΑΕΕ	16/11/2014	007ΔΑ0000071	98.953,50	1	ΤΙΜΟΛΟΓΙΟ - ΔΑΠΟΣΤΟ
00.001	ΠΗΓΑΣΟΣ ΑΕΕ	21/12/2014	007ΔΑ0000076	53.966,25	1	ΤΙΜΟΛΟΓΙΟ - ΔΑΠΟΣΤΟ
Σειρά: 00ΠΑΡ						
00.001	ΠΗΓΑΣΟΣ ΑΕΕ	19/10/2014	00ΠΑΡ0000001	2.460,00	1	ΠΑΡΑΓΓΕΛΙΑ ΑΠΟ ΠΕΛΑ
00.001	ΠΗΓΑΣΟΣ ΑΕΕ	6/12/2014	00ΠΑΡ0000012	2.460,00	1	ΠΑΡΑΓΓΕΛΙΑ ΑΠΟ ΠΕΛΑ
00.001	ΠΗΓΑΣΟΣ ΑΕΕ	7/12/2014	00ΠΑΡ0000019	2.546,10	1	ΠΑΡΑΓΓΕΛΙΑ ΑΠΟ ΠΕΛΑ
00.001	ΠΗΓΑΣΟΣ ΑΕΕ	7/12/2014	00ΠΑΡ0000020	2.546,10	1	ΠΑΡΑΓΓΕΛΙΑ ΑΠΟ ΠΕΛΑ

The interface also includes a navigation menu on the left, a top navigation bar with tabs like "Αποθέματα", "Πελάτες", "Προμηθευτές", "Πωλήσεις", "Αγορές", and "Είδη Αποθήκης", and a calendar on the right showing the month of June 2014.

## Report customization

- Αλλαγή των τίτλων των στηλών.
- Αλλαγή των χαρακτηριστικών των στηλών.
- Απόκρυψη των στηλών.
- Προσθήκη νέων στηλών (standard ATLANTIS fields/custom fields).
- Πράξεις μεταξύ των στηλών.
- Απόκρυψη συγκεκριμένων φίλτρων.
- Προσθήκη νέων φίλτρων.
- Σύνδεση εκτυπώσεων με άλλες εκτυπώσεις (απεριόριστες) σε επίπεδο γραμμής εκτύπωσης.
- Δημιουργία πολλαπλών, τροποποιημένων κατά το δοκούν, εκτυπώσεων (customized) από μία αρχική standard εκτύπωση.

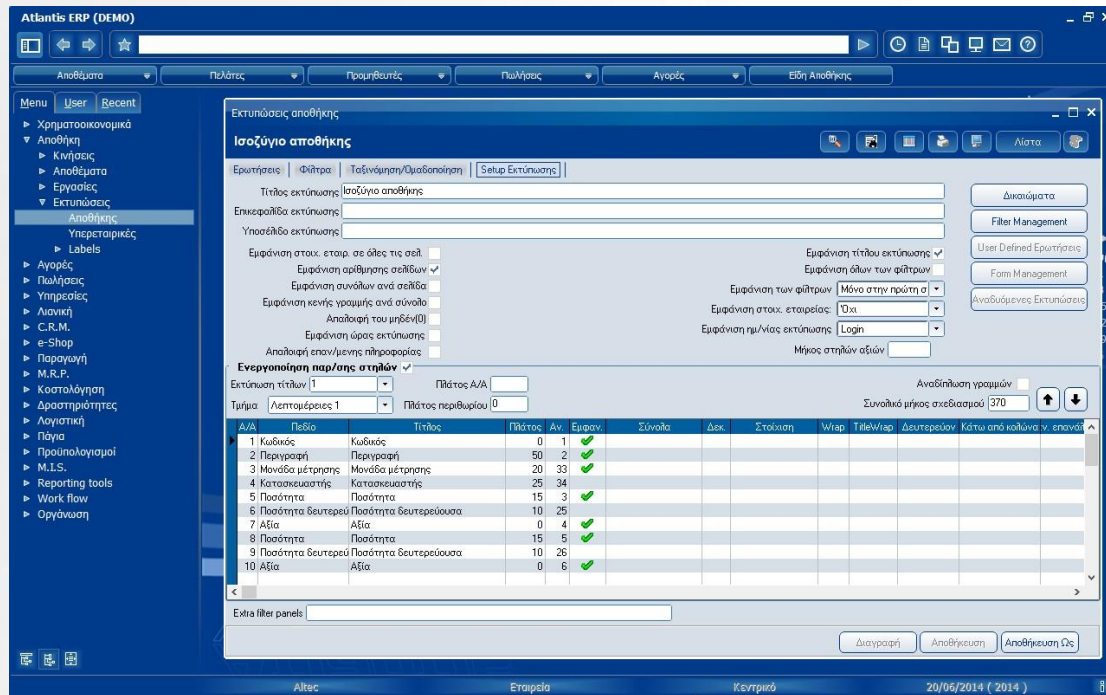

**Εκτυπώσεις αποθήκης**  
**Ισοζύγιο αποθήκης**

Ερωτήσεις | Φίλτρα | Ταξινόμηση/Ομαδοποίηση | Setup Εκτύπωσης

Τίτλος εκτύπωσης: Ισοζύγιο αποθήκης

Επιγραφή εκτύπωσης:

Υποσέλιδο εκτύπωσης:

Εμφάνιση στοιχ. εταιρ. σε όλες τις σελ.

Εμφάνιση αριθμησης σελίδων

Εμφάνιση συνόλων ανά σελίδα

Εμφάνιση κενής γραμμής ανά σύνολο

Απαλοιφή του μηδέν(0)

Εμφάνιση όρας εκτύπωσης

Απαλοιφή επαν/μηνιας πληρωφοράς

Εμφάνιση τίτλου εκτύπωσης

Εμφάνιση όλων των φίλτρων

Εμφάνιση των φίλτρων: Μόνο στην πρώτη σ

Εμφάνιση στοιχ. εταιρείας: Όχι

Εμφάνιση ημ/τίας εκτύπωσης: Login

Μίκρος στηλών αξιών:

Ενεργοποίηση παρ/σης στηλών

Εκτύπωση τίτλων: 1 Πλάτος A/A:  Αναδίπλωση γραμμών:

Τμήμα: Λεπτομέρειες 1 Πλάτος περιθωρίου: 0 Συνολικό μήκος σχεδιασμού: 370

A/A	Περίο	Τίτλος	Πλάτος	Αν.	Εμφαν.	Σύνολο	Δσκ.	Στοιχιση	W/par	T/bleW/par	Δευτεροσόν. Κάτω από κολώνα ν. επανόλ
1	Κωδικός	Κωδικός	0	1	✓						
2	Περιγραφή	Περιγραφή	50	2	✓						
3	Μονάδα μέτρησης	Μονάδα μέτρησης	20	33	✓						
4	Κατασκευαστής	Κατασκευαστής	25	34	✓						
5	Ποσότητα	Ποσότητα	15	3	✓						
6	Ποσότητα δευτερεύ	Ποσότητα δευτερεύουσα	10	25	✓						
7	Αξία	Αξία	0	4	✓						
8	Ποσότητα	Ποσότητα	15	5	✓						
9	Ποσότητα δευτερεύ	Ποσότητα δευτερεύουσα	10	26	✓						
10	Αξία	Αξία	0	6	✓						

Extra filter panels:

Διαγραφή | Αποθήκευση | Αποθήκευση Ως

Altair Εταιρεία Κεντρικό 20/06/2014 ( 2014 )

## Report/Data cube generator

- Basic Report Generator με διαδικασίες drag & drop για χρήστες χωρίς προγραμματιστικές γνώσεις.
- Advanced Report Generator για τη δημιουργία πολύπλοκων καταστάσεων πολλαπλών επιπέδων.
- Data Cube Generator για τη δημιουργία προβολών στοιχείων και online/in memory analysis.

## Event level customization

- Visual Basic Script.
- Dynamic Link Libraries.
- Stored procedures.

## Schema customization

- Δημιουργία νέων πεδίων στους standard πίνακες του ATLANTIS.
- Δημιουργία νέων πινάκων, διαθέσιμων μαζί με τους standard πίνακες του ATLANTIS.
- Δημιουργία νέων ευρετηρίων (indexes) και περιορισμών ακεραιότητας (integrity constraints).

## Data import

- Import Script Language για μαζική εισαγωγή δεδομένων από data sources πολλαπλών τύπων (Ascii, Excel, RDBMS tables, XML).
- Κατά τη μαζική εισαγωγή δεδομένων ισχύουν όλοι οι αυτοματισμοί, οι έλεγχοι και οι περιορισμοί που ισχύουν και κατά τη μεμονωμένη εισαγωγή δεδομένων μέσα από το ATLANTIS.

## Basic scripting language

- Σε κάθε οθόνη εισαγωγής στοιχείων το ALTEC ATLANTIS ERP δίνει τη δυνατότητα χρήσης της UBS. Έτσι, υπάρχει η δυνατότητα ορισμού επιπρόσθετων λειτουργιών και χρήσης των objects του ALTEC ATLANTIS ERP.
- Έλεγχος εισαγωγής στοιχείων με τη δυνατότητα ενεργοποίησης συγκεκριμένων τιμών.
- Αυτόματη συμπλήρωση στοιχείων βάσει ορισμένων κύριων δεδομένων.
- Δυνατότητα ελέγχου όλων των βασικών και των extra (οριζόμενων από τον χρήστη) πινάκων του ALTEC ATLANTIS ERP.
- Προσθήκη επιπλέον λογικών συνθηκών για ορθή και ολοκληρωμένη λειτουργία.
- Δυνατότητα μεταφοράς οποιωνδήποτε στοιχείων σε αρχεία κειμένου.
- Έλεγχος σε επίπεδο φόρμας λειτουργίας, καταχώριση στοιχείων και μεταφοράς στοιχείων στη βάση δεδομένων.
- Εκτέλεση εντολών SQL στη βάση δεδομένων.
- Διάβαση πινάκων στη μνήμη για ταχύτερη επεξεργασία.

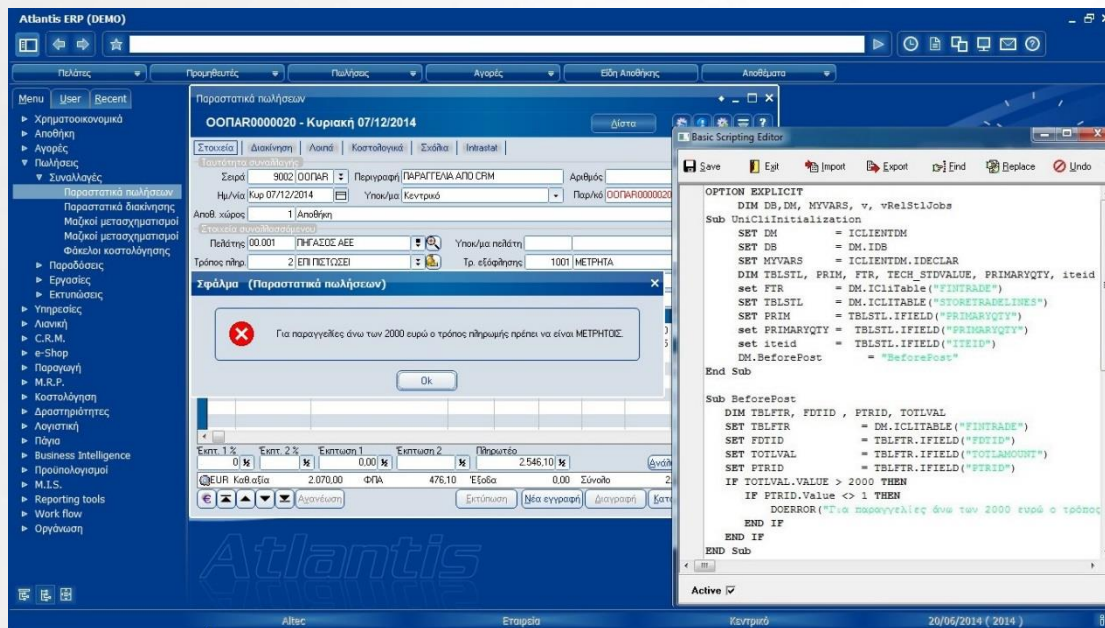

## Επικοινωνία με άλλα προγράμματα

- Web Service: Αντληση στοιχείων και καταχώριση δεδομένων σε οποιαδήποτε standard ή custom οντότητα του ATLANTIS. Ισχύουν όλοι οι αυτοματισμοί, οι έλεγχοι και οι περιορισμοί που ισχύουν και κατά τη μεμονωμένη εισαγωγή δεδομένων στις αντίστοιχες οντότητες μέσα από το ATLANTIS.
- Server Service: Λειτουργεί σε περιβάλλον τοπικού δικτύου, χωρίς να απαιτείται web server και ισχύουν όλα όσα ισχύουν και για το Web Service.

**Έδρα:** Πάτμου 12, 151 23 Μαρούσι  
Τηλ: 212 68 77 000, Fax: 212 68 77 001

**Υποκατάστημα:** Μιχ. Καλού 6, 546 29 Θεσσαλονίκη  
Τηλ: 2310 595 600, Fax: 2310 595 630

[www.altecsw.gr](http://www.altecsw.gr)